

Schulentwicklungsplanung

Hansestadt Lübeck - Regionalkonferenz III: Innenstadt

15.05.2017

Wolf Krämer-Mandau

www.biregio.de
Tel.: 0171 - 2715090

Lübeck
15-05-2017

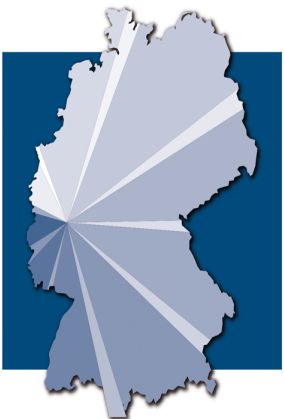

biregio
Projektgruppe - Bildung und Region

Zum Umfeld der Regionalkonferenzen

Lübeck

15-05-2017

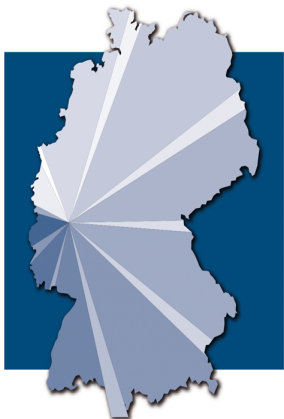

biregio

Projektgruppe - Bildung und Region

Zum Hintergrund der Konferenzen in den Regionen: Die „Leitplanken“ des Senats

Lübeck
15-05-2017

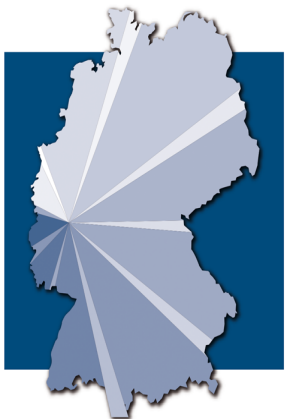

biregio
Projektgruppe - Bildung und Region

Aus den Kernaussagen des Gutachters ergeben sich unter Beachtung der letzten politischen Beschlüsse (Verkauf Gebäude Schwartauer Allee z.B.) „Leitplanken“, mit denen in eine Diskussion in den Regionalkonferenzen eingestiegen werden soll:

1. Überprüfung der Grundsichulsituation insbesondere unter Betrachtung neuer Baugebiete in den Stadtteilen.
2. Reichen dann in Folge des Steigens der SchülerInnen-Zahlen im Grundschulbereich später die Plätze in der Sekundarstufe I?
3. Sind Anpassungsmaßnahmen bei den FöZ Lernen möglich, sowohl in der Praxis bei der Erstellung von Gutachten zum Förderbedarf als auch im Hinblick der Zusammenlegung beider Zentren an einen Standort?
4. Besteht die Notwendigkeit weiterer Gymnasien?
5. Besteht die Notwendigkeit einer weiteren Oberstufe an einer Gemeinschaftsschule?
6. Möglichkeit des Abschlusses rechtsverbindlicher Kooperationen zwischen den 3 BGY und den GemS ohne SEK II.

Aktuelle Entscheidung der Bürgerschaft

- Die Bürgerschaft hat in ihrer Sitzung am 30.3.17 beschlossen, dass künftig **feste Kooperationen** zwischen den Gemeinschaftsschulen ohne eigene Oberstufe und den beruflichen Gymnasien geschlossen werden können.
- Damit ist **Ziffer 6** der vorgenannten „Leitplanken“ des Senats bereits erfüllt.
- Des Weiteren ist angedacht, eine feste Kooperation zugunsten des **Trave-Gymnasiums** auf den Weg zu bringen, da dieses über freie Kapazitäten verfügt.

Lübeck

15-05-2017

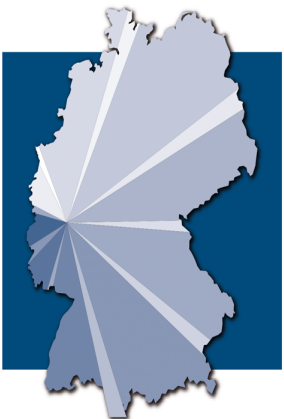

biregio

Projektgruppe - Bildung und Region

Lübeck ist demografisch fantastisch aufgestellt

Lübeck
15-05-2017

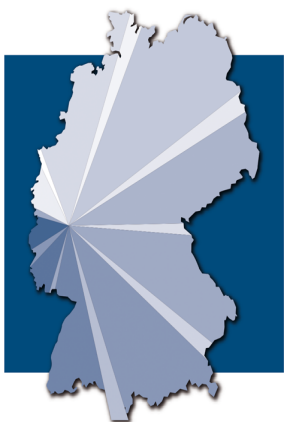

biregio

Projektgruppe - Bildung und Region

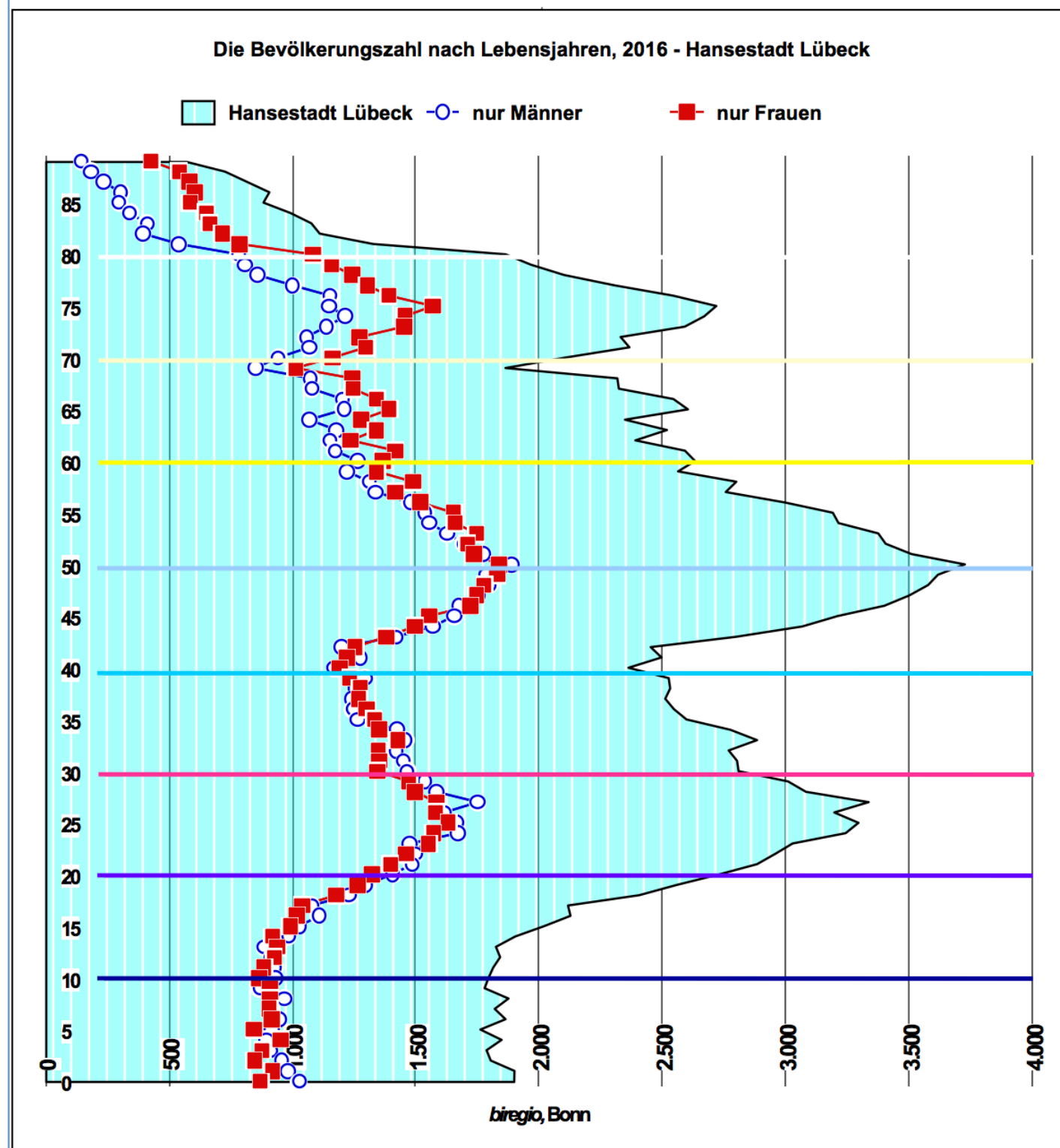

Lübeck entwickelt viele Neubaugebiete; *biregio* hat auch die Lückenbebauungen, Baugebiete in der Umsetzung und die Flüchtlinge einbezogen (so weit dies möglich ist!)

Geplante Wohnbauflächen in der HL

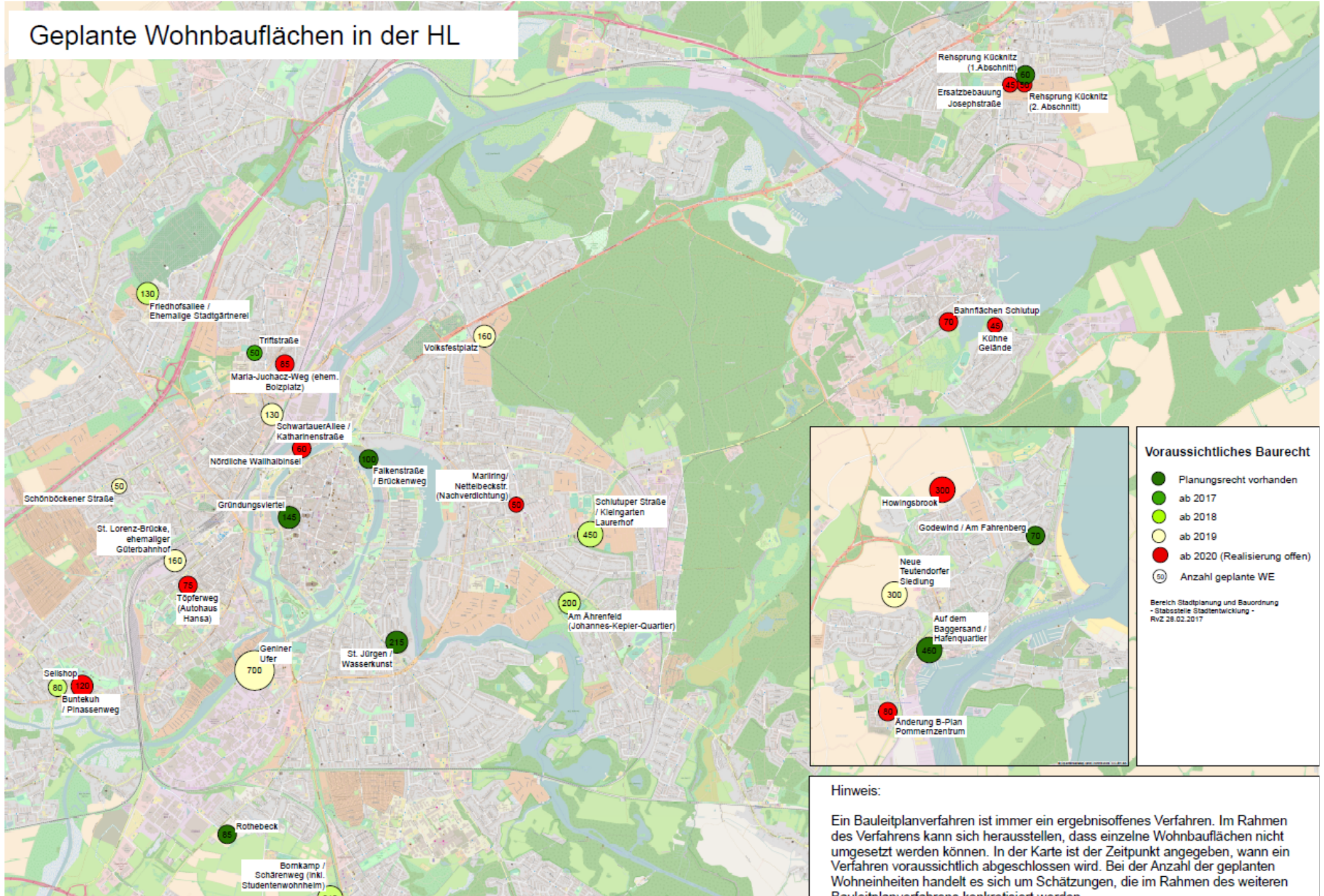

Hinweis:

Ein Bauleitplanverfahren ist immer ein ergebnisoffenes Verfahren. Im Rahmen des Verfahrens kann sich herausstellen, dass einzelne Wohnbauflächen nicht umgesetzt werden können. In der Karte ist der Zeitpunkt angegeben, wann ein Verfahren voraussichtlich abgeschlossen wird. Bei der Anzahl der geplanten Wohneinheiten handelt es sich um Schätzungen, die im Rahmen des weiteren Bauleitplanverfahrens konkretisiert werden.

Die Kinderzahl in den GrS steigt bei eine Realisierung der Baugebiete extrem und nachhaltig an!

Das Fachamt hat gegenüber den 1. Konferenzen mehr und rascher zu realisierende Wohneinheiten benannt. Diese werden hier nun wie vorgegeben angesetzt. Verzögern sich Maßnahmen oder entfallen, hat dies entsprechende Konsequenzen.

Lübeck
15-05-2017



biregio

Projektgruppe - Bildung und Region

Hansestadt Lübeck	2016/17	2017/18	2018/19	2019/20	2020/21	2021/22	2022/23	2023/24	2024/25	2025/26	2026/27	2027/28	2028/29	2029/30
1. Jhg.	1.834	1.904	1.942	1.995	2.110	2.146	2.129	2.133	2.131	2.119	2.223	2.074	2.037	1.993
2. Jhg.	1.876	1.929	2.009	2.057	2.107	2.234	2.267	2.249	2.253	2.250	2.238	2.348	2.190	2.151
3. Jhg.	1.805	1.738	1.780	1.859	1.895	1.935	2.058	2.089	2.073	2.076	2.074	2.063	2.164	2.019
4. Jhg.	1.767	1.815	1.738	1.784	1.863	1.908	1.941	2.065	2.096	2.080	2.083	2.081	2.070	2.172
Schüler insg.	7.282	7.386	7.469	7.695	7.975	8.223	8.395	8.536	8.553	8.526	8.619	8.566	8.462	8.335
pro Jhg.	1821	1847	1867	1924	1994	2056	2.099	2.134	2.138	2.132	2.155	2.142	2.115	2.084
Züge à 22,0°	82,8	83,9	84,9	87,4	90,6	93,4	95,4	97,0	97,2	96,9	97,9	97,3	96,2	94,7
Züge à 24,0°	75,9	76,9	77,8	80,2	83,1	85,7	87,4	88,9	89,1	88,8	89,8	89,2	88,1	86,8
°Frequenz	22,0	24,0	Freq. bisher: 20,4		nur Klassenraumbestand/-bedarf									
													biregio, Bonn	

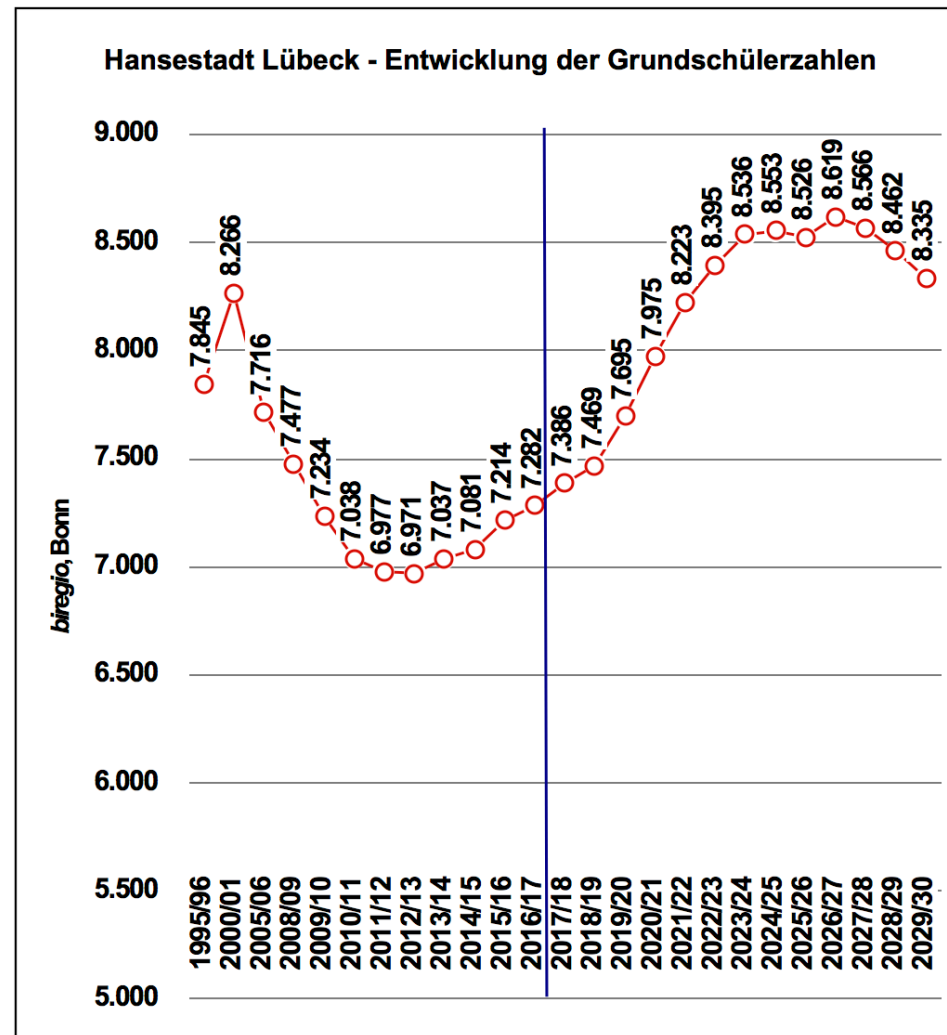

Situation der Grundschulen

- Die Entscheidungen der Lübecker Bürgerschaft, die Schulstandorte Groß Steinrade und Niendorf zu erhalten, werden nicht infrage gestellt.
- Am Prinzip „Kurze Beine, kurze Wege“ wird festgehalten.
- Aufgrund der neuen Wohnbaugebiete könnte eventuell ein Bedarf für ein bis zwei neue Grundschulen entstehen.

Lübeck
15-05-2017

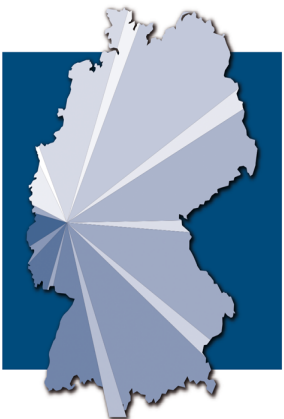

biregio

Projektgruppe - Bildung und Region

**Die Übergänge in die 5. Klassen steigen von ca.1.700 auf rund 2.000 an = +300 Kinder:
Bei den GY schon bei z.B. nur 35% Bindung + 100 Kinder in den 5. Klassen = +4 parallele Klassen. Bei 40% +5 Parallelklassen u. m. - und dies dauerhaft!**

Lübeck
15-05-2017



biregio

Projektgruppe - Bildung und Region

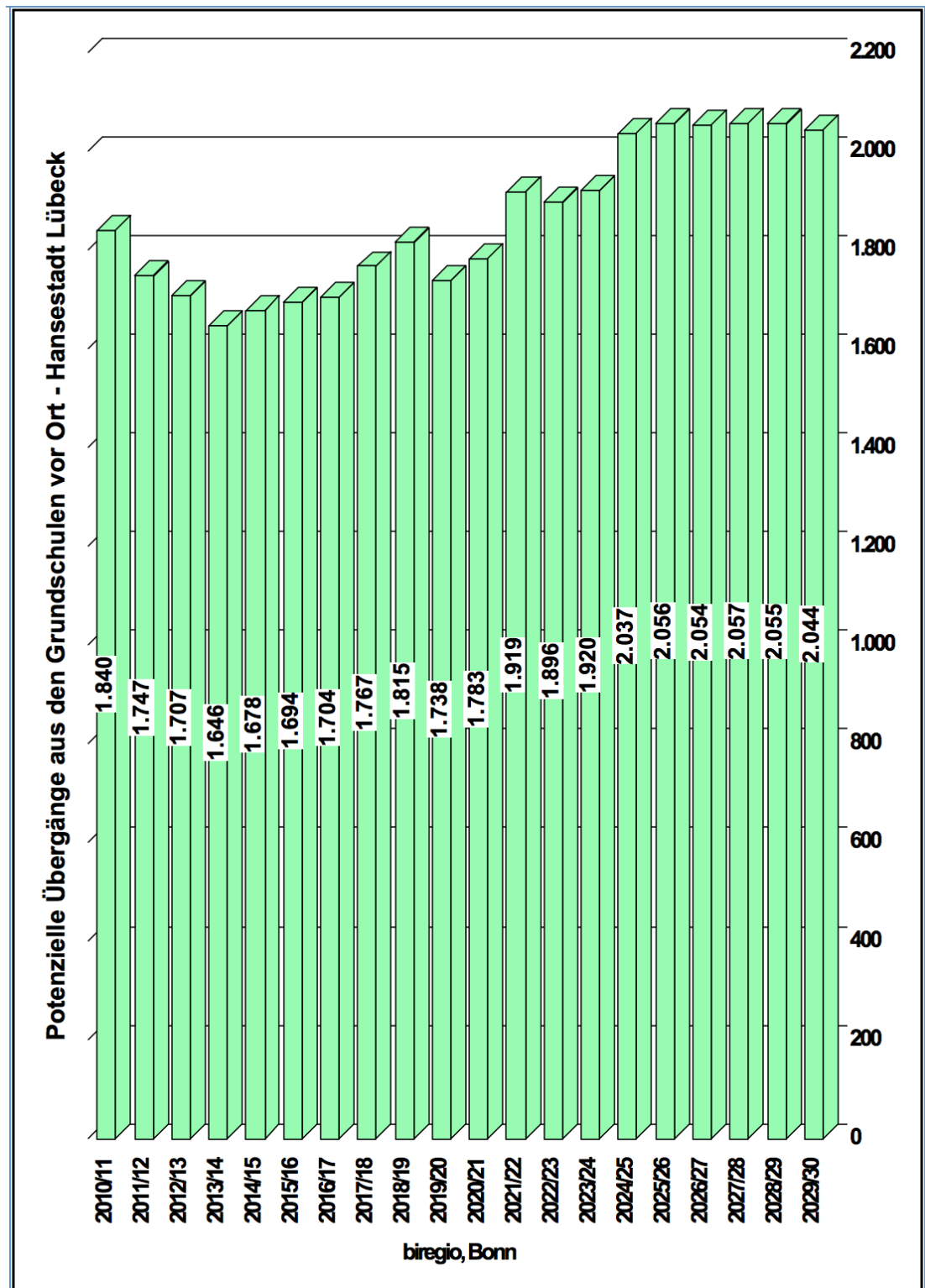

Veränderung der Schülerzahlen von Jahrgang zu Jahrgang sehr unterschiedlich ...

Untypisch wenig Übergänge zum GY und dafür untypisch viele Rückläufer bei einzelnen Schulen (insb. in der Sek. II).

Lübeck
15-05-2017



Veränderungen der Schülerzahlen von Jahrgangsstufe zu Jahrgangsstufe in % (Klasse 5 = 100%) - Gymnasium

- GY Carl-Jacob-Burckhardt (LN)
- GY Ernestinenschule (I)
- GY Johanneum zu Lübeck (I)
- GY Katharineum zu Lübeck (I)
- ◇- GY Oberschule zum Dom (I)
- ◆- GY Thomas-Mann (G)
- +- GY Trave (K)

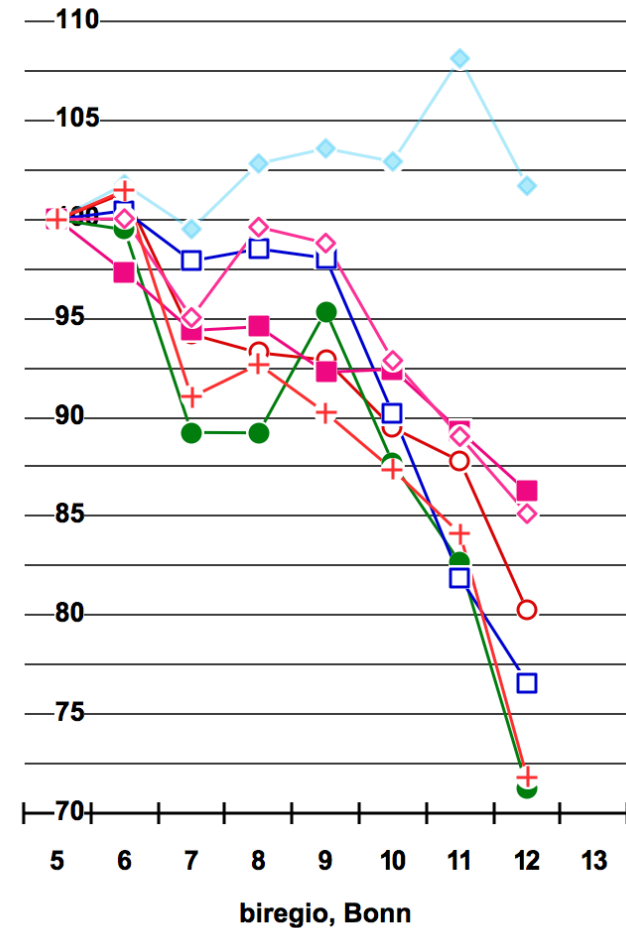

Veränderungen der Schülerzahlen von Jahrgangsstufe zu Jahrgangsstufe in % (Klasse 5 = 100%) - GemS o. SII

- (G)GemS Albert-Schweitzer (G)
- (G)GemS an der Wakenitz (G)
- (G)GemS Heinrich-Mann (M)
- (G)GemS am Meer (T)
- ◇- GemS Holstentor (LS)
- ◆- GemS Emanuel-Geibel (I)

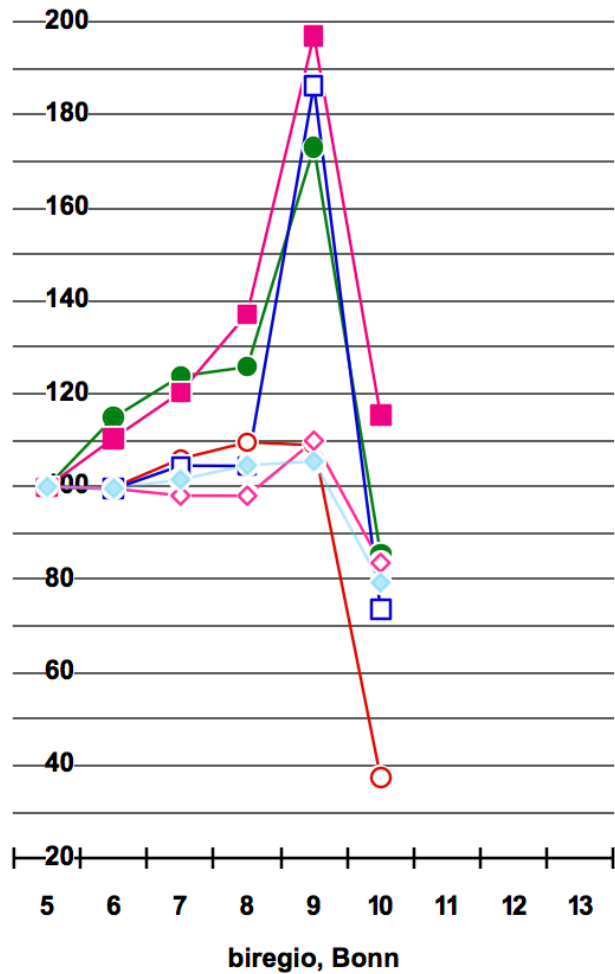

Veränderungen der Schülerzahlen von Jahrgangsstufe zu Jahrgangsstufe in % (Klasse 5 = 100%) - GemS o. SII

- (G)GemS Gotthard-Kühl (LN)
- (G)GemS Julius-Leber (LN)
- (G)GemS Tremser Teich (LN)
- (G)GemS Willy-Brandt (S)
- ◇- GemS Trave (K)
- ◆- FWS Lübeck (G)

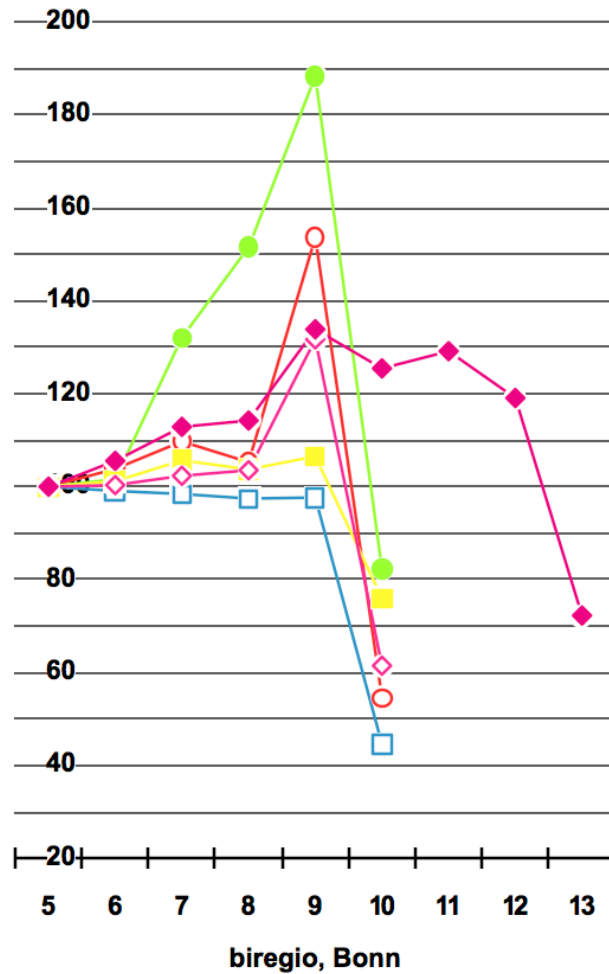

Veränderungen der Schülerzahlen von Jahrgangsstufe zu Jahrgangsstufe in % (Klasse 5 = 100%) - GemS m. SII/FWS

- (G)GemS Baltic m. S II (B)
- GemS Geschwister-Prenski m. S II (G)
- (G)GemS St. Jürgen m. S II (J)

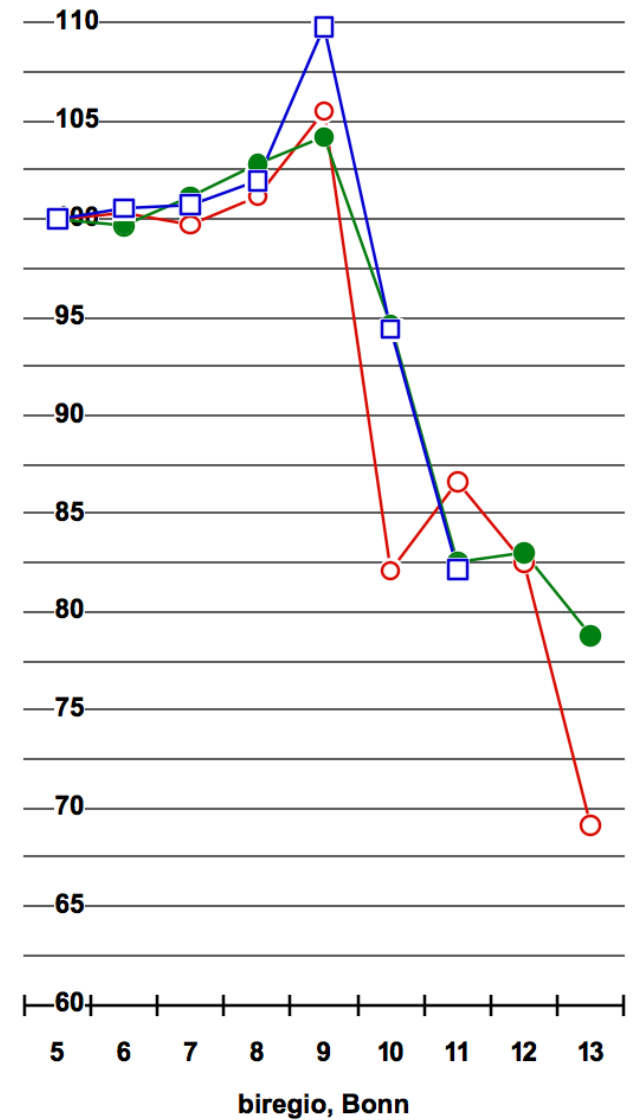

Anmeldezahlen bei GemS ohne Sek II z.T. unzufriedenstellend. Hohe Anmeldezahlen an GY und GemS mit Sek II.

Aufnahmeverfahren für das Schuljahr 2017/2018 - Hansestadt Lübeck, Stand 31.03.2017 - Ende Runde 3

	Planung		Runde 1				Runde 2				Runde 3		
			08.03.2017				24.03.2017				31.03.2017		
			Kapazität		Anmeldung	Aufnahme	Restplätze	Ablehnungen	Anmeldung	Aufnahme	Restplätze	Ablehnungen	Anmeldung
Gemeinschaftsschulen ohne SekII	I-SuS	mit I-SuS	Runde 1	Runde 1	Runde 1	Runde 1	Runde 2	Runde 2	Runde 2	Runde 2	Runde 3	Runde 3	Runde 3
Albert-Schweitzer-Schule	8	70	36	36	34	0	8	44	26	0	3	47	15
Emanuel-Geibel-GemS	6	72	87	72	0	15	0	72	0	0	0	72	0
Gotthard-Kühl-Schule	11	67	47	47	20	0	21	68	0	0	0	68	0
Heinrich-Mann-Schule	9	69	34	34	35	0	5	39	30	0	6	45	15
Holstentor-GemS	10	94	91	91	3	0	29	94	0	26	0	94	0
Julius-Leber-Schule	4	74	14	14	60	0	9	23	51	0	10	33	37
Schule am Meer	6	46	26	26	20	0	7	33	13	0	0	33	7
Schule an der Wakenitz	6	72	26	26	46	0	23	49	23	0	3	52	14
Schule Tremser Teich	6	72	81	75	-3	6	0	75	0	0	0	75	0
Trave-GGemS	4	100	50	50	50	0	7	57	43	0	0	57	39
Willy-Brandt-Schule	6	72	29	23	49	6	15	38	34	0	1	39	27
Summe GemS	76	808	521	494	314	27	124	592	220	26	23	615	154
			Anmeldung	Aufnahme	Restplätze	Ablehnungen	Anmeldung	Aufnahme	Restplätze	Ablehnungen	Anmeldung	Aufnahme	Restplätze
Gemeinschaftsschulen mit SekII	I-SuS	Plätze mit I	Runde 1	Runde 1	Runde 1	Runde 1	Runde 2	Runde 2	Runde 2	Runde 2	Runde 3	Runde 3	Runde 3
Baltic-Schule	9	92	128	92	0	36	0	92	0	0	0	92	0
Geschwister-Prenski-Schule	11	92	165	92	0	73	0	92	0	0	0	92	0
GGemS St. Jürgen	10	120	140	120	0	20	0	120	0	0	0	120	0
Summe GemSmO	30	304	433	304	0	129	0	304	0	0	0	304	0
			Anmeldung	Aufnahme	Restplätze	Ablehnungen	Anmeldung	Aufnahme	Restplätze	Ablehnungen	Anmeldung	Aufnahme	Restplätze
Gymnasien	I-SuS	Plätze	Runde 1	Runde 1	Runde 1	Runde 1	Runde 2	Runde 2	Runde 2	Runde 2	Runde 3	Runde 3	Runde 3
Carl-Jakob-Burckhardt-Gymnasium	0	116	104	104	12	0	3	107	9	0	0	107	9
Ernestinenschule	0	116	77	77	39	0	33	110	6	0	0	110	6
Johanneum	0	144	145	144	0	1	0	144	0	0	0	144	0
Katharineum	0	116	92	92	24	0	9	101	15	0	0	101	15
OzD	0	116	131	116	0	15	0	116	0	0	0	116	0
Thomas-Mann-Schule	0	145	139	139	6	0	2	141	4	0	0	141	4
Trave-Gymnasium	0	58	57	57	1	0	4	61	0	0	0	61	0
Summe Gym	0	811	745	729	82	16	51	780	34	0	0	780	34
			Runde 1				Runde 2				Runde 3		

Abiturientenquote mit 34% gegenüber anderen kreisfreien Städten niedrig, Abbrecherquote mit 9,6% im Land hoch ...

Wieso gibt es in Lübeck so viele Schulabbrecher?

Bildungsministerium ist ebenso ratlos wie das Lübecker Rathaus – Ursachen sollen nun erforscht werden



Bildungsministerin Britta Ernst (SPD) hat gestern einen Bericht zur schulischen Bildung vorgelegt. FOTO: KÖNIG

Kiel. Die Zahl der Schüler im Land ist seit 2011 gesunken, die Zahl der Lehrer ist mittlerweile aber wieder so hoch wie damals. Das geht aus dem Bericht zur schulischen Bildung in Schleswig-Holstein hervor, den SPD-Ministerin Britta Ernst gestern in Kiel vorgelegt hat.

2011 gab es demnach 395 458 Schülerinnen und Schüler im Land, 301 173 an allgemeinbildenden, 94 285 an Berufsschulen. 2015/16 waren es 380 244, davon 287 630 an allgemeinbildenden und 92 614 an Berufsschulen. Dazu kommen rund 16 600 Schüler privater Schulen. Die Zahl der Lehrstellen lag 2011 bei 23 643, 2016 bei 23 577. Zwischenzeitlich war ihre Zahl im Zuge der Haushaltskon-

solidierung gesunken. Dazu kommen 1345 Lehrer an 104 privaten Schulen. Die anderen Lehrer tun an 804 Schulen Dienst, 33 Berufsschulen und 771 allgemeinbildenden Schulen, darunter 182 Gemeinschaftsschulen, 99 Gymnasien, 395 Grundschulen, 86 Förderzentren, drei Hallig- und fünf Regionalschulen, außerdem ein Abendgymnasium.

Vor allem bei der Abiturienten- und der Schulabbrecherquote weist der Bericht starke regionale Unterschiede aus. So liegt die Abiturientenquote an den allgemeinbildenden Schulen in Lübeck mit 34 Prozent zwar höher als in den umliegenden Kreisen, ist aber deutlich niedriger als in den anderen kreisfreien Städten Kiel, Flensburg

und Neumünster mit 44,9, 44,2 und 43,7 Prozent. Eine Erklärung hat man im Lübecker Rathaus ebenso wenig wie im Bildungsministerium. Auffällig: Auch die Abbrecherquote ist in Lübeck mit 9,6 Prozent hoch. Im Ministerium will man jetzt weitere Sozialdaten heranziehen, um die Ursachen zu erforschen und mittelfristig abstellen zu können.

Landesweit machen derzeit bezogen auf ihren Anteil an der Bevölkerung 42 Prozent der Jugendlichen das Abitur, 2011 waren es nur 34,3 Prozent. Der Bundesschnitt liegt aktuell bei 41,2 Prozent. Rund 40 Prozent der Schüler machen den mittleren und 18 Prozent den ersten Abschluss. 6,33 Prozent aller Schüler haben sonderpädagogi-

schen Förderbedarf, 2005 waren es 5,47 Prozent. Nur 2,07 Prozent aller Schüler besuchen aber ein Förderzentrum, die anderen werden an Regelschulen unterrichtet. Inklusionsquote damit: 67,2 Prozent.

Die Ausgaben des Landes für die Schulen stiegen seit 2011 um 9,5 Prozent auf 1,57 Milliarden Euro, davon 1,4 Milliarden Euro für Lehrergehälter. Pro Schüler werden 5800 Euro ausgegeben, der Bundesschnitt liegt aber bei 6700 Euro. Die Unterrichtsversorgung soll trotzdem besser werden und im kommenden Schuljahr an Gemeinschaftsschulen und Gymnasien bei 99 Prozent, an den Grundschulen bei 100 und den Berufsschulen bei 92 Prozent liegen. W.Hamme



Erzielte Abschlüsse in den allgemeinbildenden Schulen in der Hansestadt Lübeck

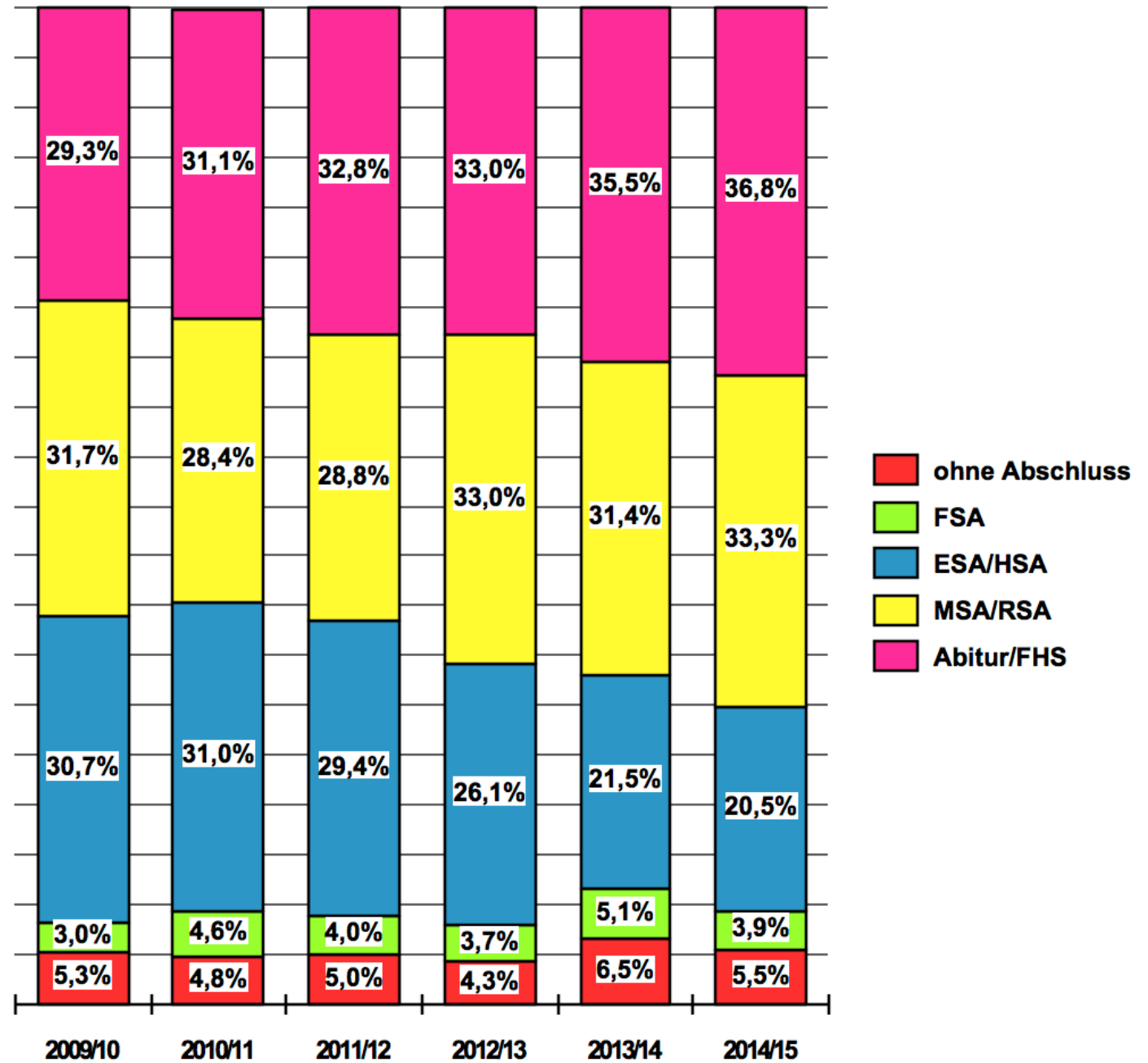

Lübeck
15-05-2017



biregio

Projektgruppe - Bildung und Region

biregio, Bonn

**doppelter Abiturjahrgang

Die GY müssen künftig wohl fast 900 Schüler in den 5. Klassen aufnehmen. Derzeit haben sich (bei augenblicklich noch sehr schwachen Übergängen aus den GrS!) schon 780 Schüler (Stand 03/2017) angemeldet!

2 GY bilden 5 Parallelklassen ...

Lübeck
15-05-2017

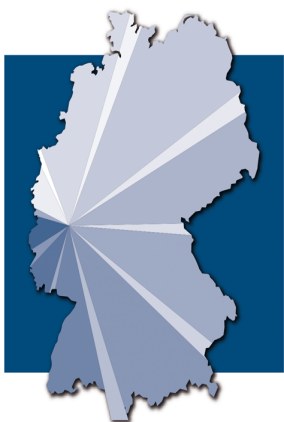

biregio

Projektgruppe - Bildung und Region

Langfristige Entwicklung: 5. Jahrgangsstufen -
Hansestadt Lübeck

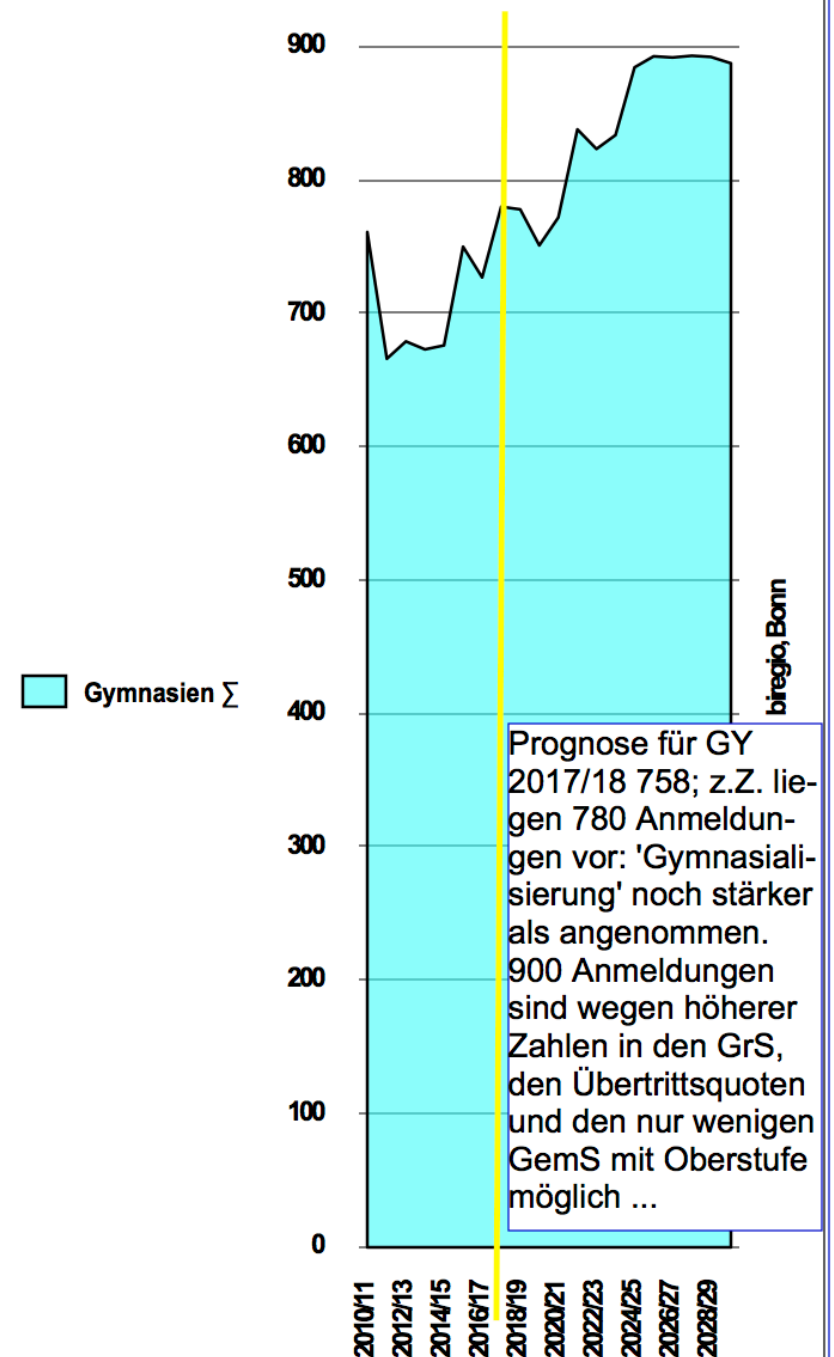

Gespräch mit den Schulleitungen der 7 Lübecker Gymnasien (22.03.17):

- Bei weiterhin hohen Anmeldezahlen auch in den nächsten Jahren reichen vorhandene Kapazitäten nicht mehr aus.
- Schulleitungen sprechen sich für eine weitere Oberstufe an einer Gemeinschaftsschule aus.
- Vor Neugründung eines weiteren Gymnasiums sollten bauliche Kapazitätserweiterungen an den drei nicht innerstädtischen Gymnasien geprüft werden.
- Eventuell bringen die verbindlichen Kooperationen zwischen GemS und beruflichen GY Entlastung.
- Weitere verbindliche Kooperation zugunsten des Trave-GY ist angedacht, da hier noch ausreichend Kapazitäten vorhanden.

Lübeck

15-05-2017



biregio

Projektgruppe - Bildung und Region

DaZ + Inklusion sind große Aufgaben für die Schulen.

Lübeck
15-05-2017



Daz Zentrum	GS	Zahl Klassen	Max. Plätze	Freie Plätze	Sek. 1	Zahl Klassen	Max. Plätze	Freie Plätze
Gotthard-Kühl-Schule	26	3	48	22	46	3	48	2
Julius Leber-Schule	27	2	32	5	36	2	32	-4
Carl-Jacob-Burckhardt-G.					9	1	16	7
Schule Falkenfeld	16	1	16	0				
Luther-Schule	17	1	16	-1				
Holstentor GemS					25	2	32	7
Heinrich-Mann-Schule	37	3	48	11	31	2	32	1
Koggenweg-Schule	15	2	32	17				
Schule an d. Wakenitz	10	1	16	6	18	2	32	14
Schule Marli	0	1	0	0				0
Willy-Brandt-Schule	7	1	16	9	7	1	16	9
GGemS St. Jürgen				0	15	1	16	1
Grönauer Baum	15	1	16	1				
Schule Roter Hahn	18	2	32	14				
Trave GGemS					22	2	32	10
Stadtschule Travemünde	9	1	16	7				
Schule am Meer					9	1	16	7
Marien-Schule	19	2	32	13	0			
Schule am Stadtpark	11	1	16	5				
Ernestinen-Schule					9	1	16	7
Paul-Klee-Schule	11	1	16	5				
Kahlhorst	24	2	32	8				
Pestalozzi	15	1	16	1				
Emanuel-Geibel-Schule					31	2	28	-3
FÖZ Matthias-Leithoff	10							
FÖZ Maria-Montessoï	8				12			
FÖZ Wilhelmshöhe	12				10			
	307	23	352	109	280	18	288	61
Daz-Zentren					587	frei	170	

Quelle: Schulamt, Stand März 2017

Flüchtlinge als wichtiges Thema

Kinder von 0-17 Jahren in Gemeinschaftsunterkünften - Stand März 2017

Altersgruppe	St. Jürgen	Moising	St. Lorenz Nord	Kücknitz	Travemünde	Innenstadt	St. Gertrud	St. Lorenz Süd	Schlutup	Buntekuh	Priwall	
0-2	34	21	26	23	6	12	16	12	7	3	7	167
3-5	43	21	22	19	1	8	11	3	2	4	4	138
6-10	47	33	40	17	3	10	13	12	0	7	8	190
11-15	53	21	21	12	7	7	10	12	0	5	5	153
16-17	15	6	12	5	4	2	4	4	0	2	1	55
												703

Lübeck

15-05-2017



biregio

Projektgruppe - Bildung und Region

Die Zahl der Kinder in FöZ mit Schwerpunkt LE sinkt extrem.

Das FöZ B-Schröder (11+9 Räume) hatte vor 7 Jahren doppelt so viele Schüler (+ die Dependance!). 2 FöZ mit je 40-50 Schülern oder ein Kompetenzzentrum?

Festlegung der HL: 2 FöZ behalten!

Lübeck
15-05-2017

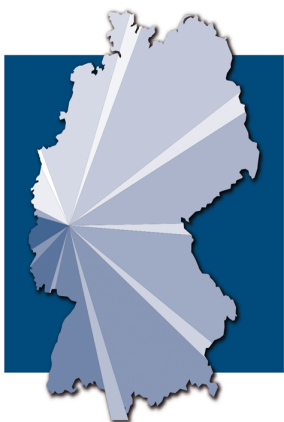

biregio

Projektgruppe - Bildung und Region

Hansestadt Lübeck - Entwicklung der Schülerzahlen im Förderbereich

- FöZ Astrid-Lindgren LE
- FöZ Berend-Schröder LE
- FöZ Astrid-Lindgren SQ, AS Pestaloz
- FöZ Hans-Christian-Andersen LE

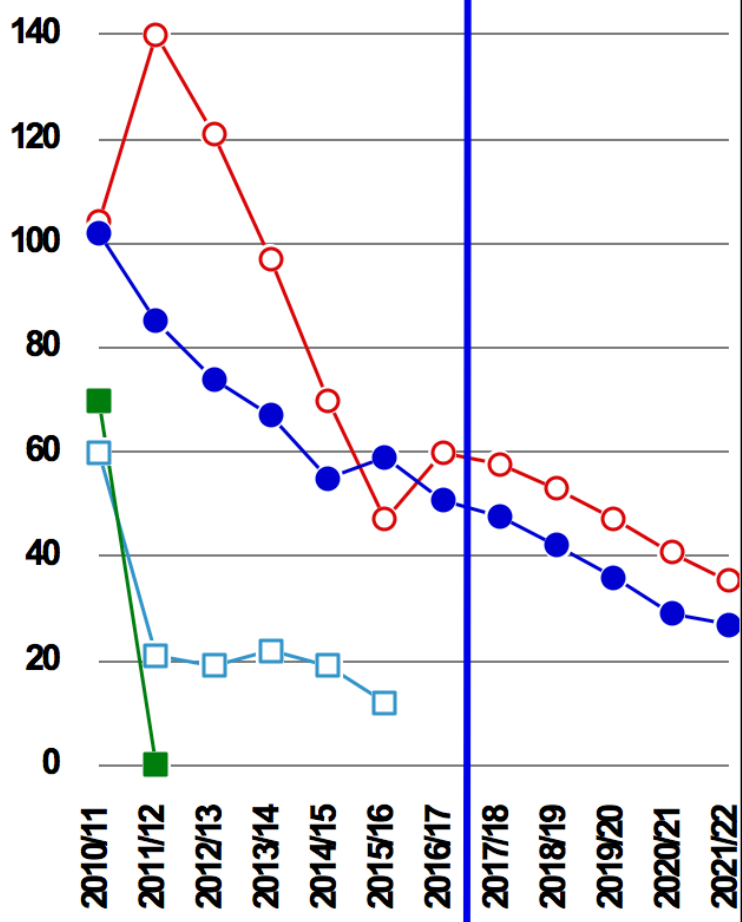

Hansestadt Lübeck - Entwicklung der Schülerzahlen im Förderbereich

- FöZ Matthias-Leithoff KM
- FöZ Wilhelmshöhe GG
- FöZ Maria-Montessori GG
- FöZ Paul-Burwick GG (priv.)

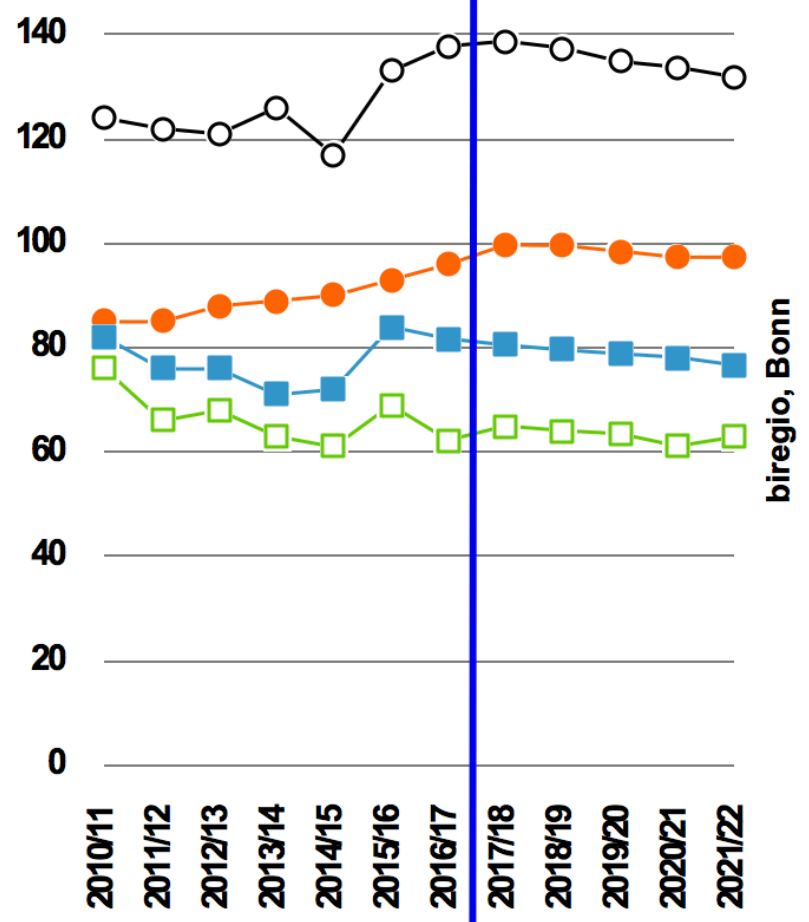

biregio, Bonn

Situation der Förderzentren Lernen

	integrativ	am Standort	gesamt	Lehrkräfte
ALS	633	53	686	53
BSS	366	61	427	62
gesamt	999	114	1113	115

Lübeck
15-05-2017

Quelle: Schulamt, Stand April 2017

ALS= Astrid-Lindgren-Schule, BSS= Berend-Schröder-Schule



biregio

Projektgruppe - Bildung und Region

Zur regionalen Situation

Regionalkonferenz 3:

Regionalraum Innenstadt

<u>8 Schulen:</u>	Marien-Schule	(Grundschule)
	Dom-Schule	(Grundschule)
	Berend-Schröder-Schule	(Förderzentrum Lernen)
	Emanuel-Geibel-Schule	(Gemeinschaftsschule)
	Ernestinen-Schule	(Gymnasium)
	Katharineum zu Lübeck	(Gymnasium)
	Oberschule zum Dom	(Gymnasium)
	Johanneum zu Lübeck	(Gymnasium)

Lübeck

15-05-2017

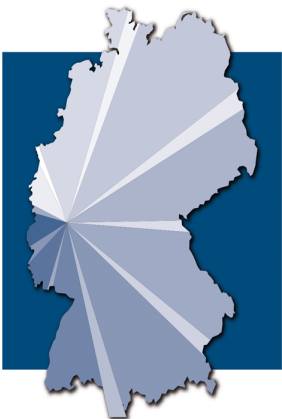

biregio

Projektgruppe - Bildung und Region

Termin: Montag, 15.05.2017 um 17.00 Uhr mit Gutachter BiRegio

Ort: Berend-Schröder-Schule / Aula

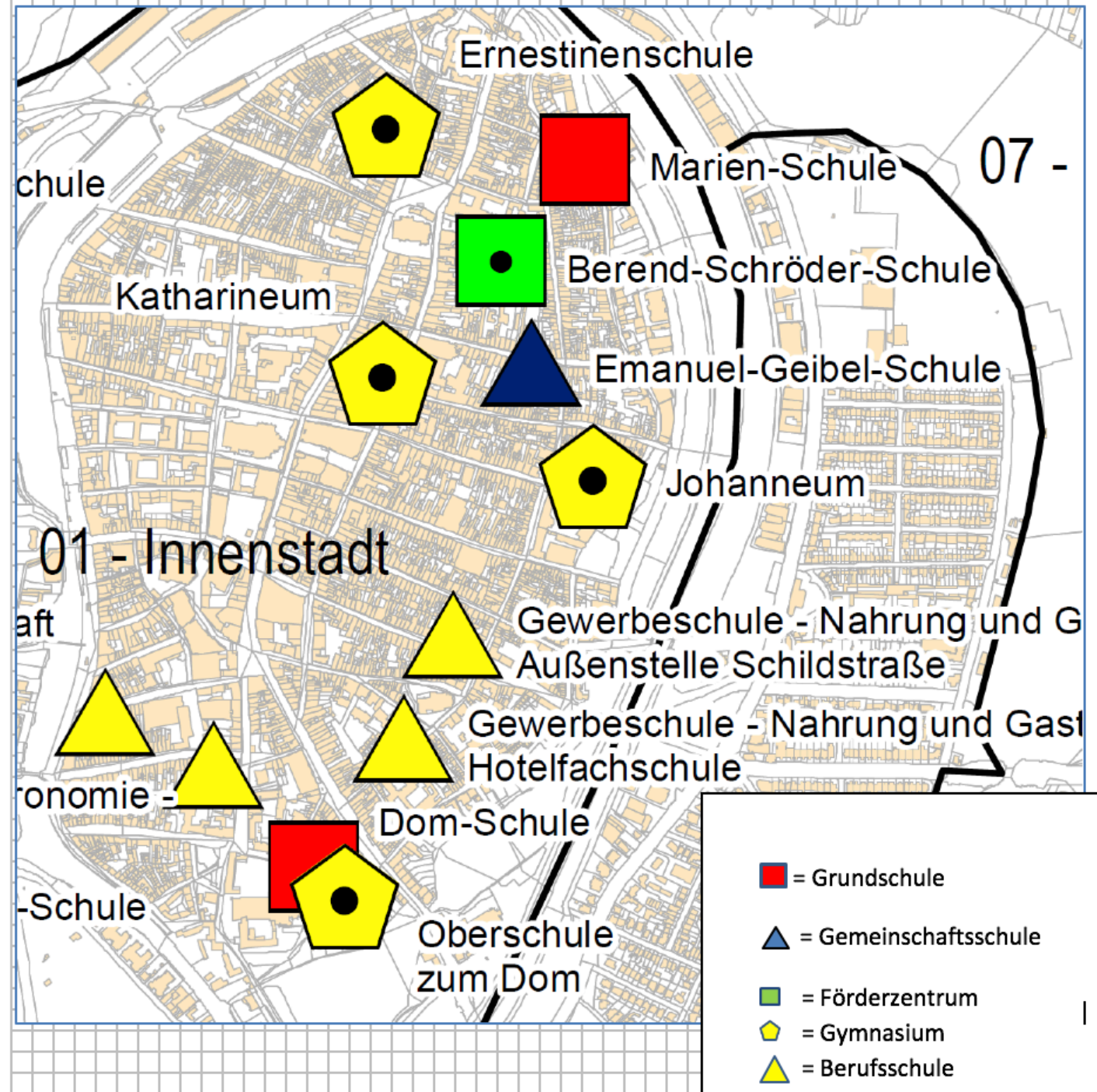

Lübeck
15-05-2017

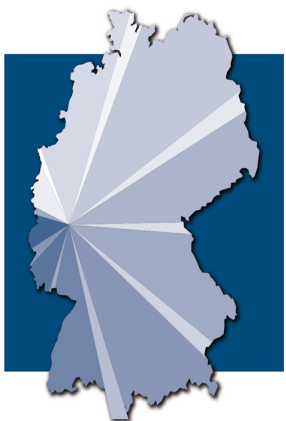

biregio

Projektgruppe - Bildung und Region

Der Stadtteil der Innenstadt ist in einem extremen Prozess der Auffrischung durch sehr junge Menschen - vor allem auch 25-35-Jährige - und die Geburten steigen auf 140 im Jahrgang.

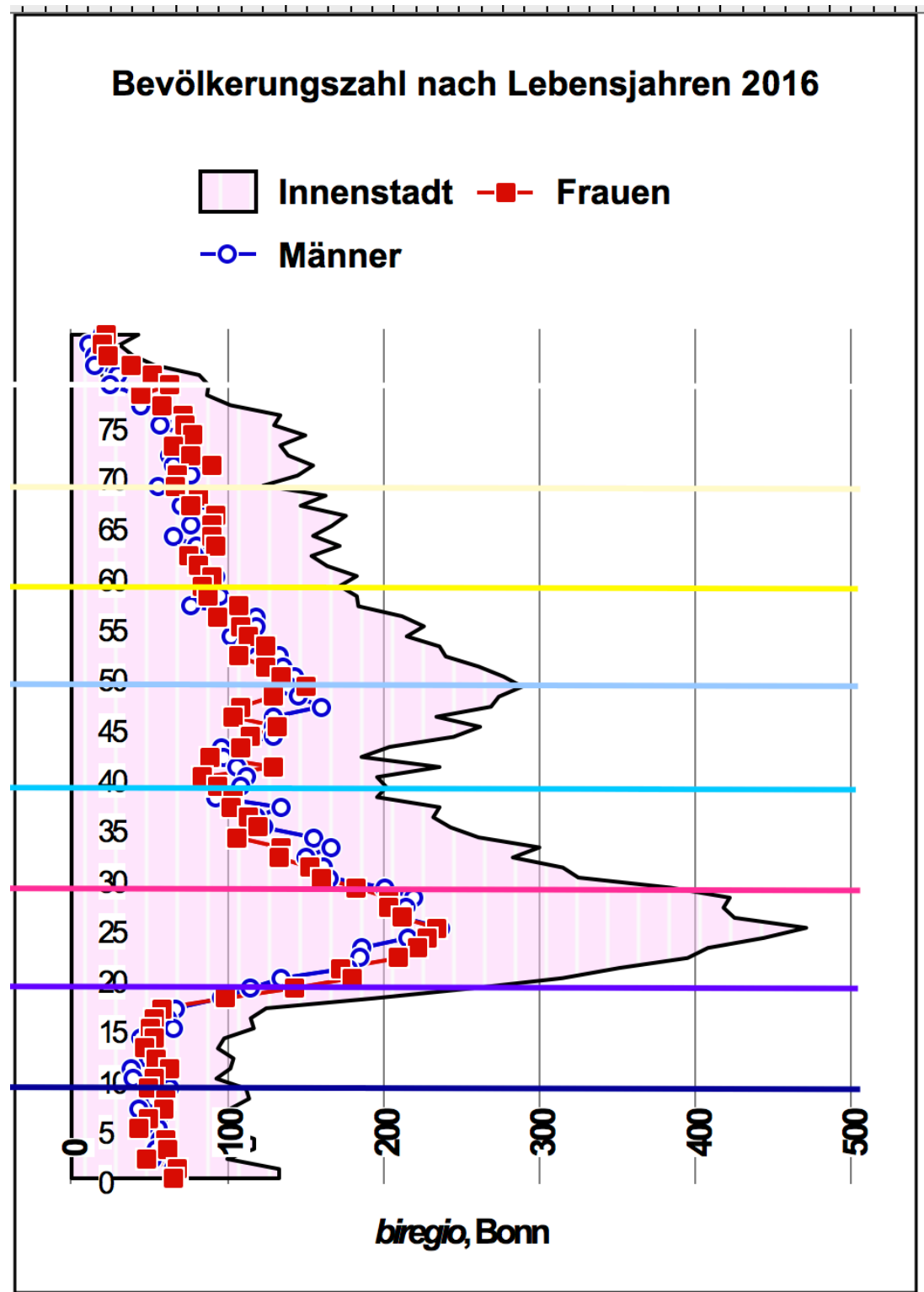

Lübeck
15-05-2017



biregio

Projektgruppe - Bildung und Region

Grundschulen

Lübeck

15-05-2017



biregio

Projektgruppe - Bildung und Region

Schülerzahlen in der Parallel- bewegung

Domschule bei 12
Klassen \sum 20
Klassen-, Fach-,
GT-Räume => eng
bis ausreichend;
Marienschule bei
12 Klassen \sum nur
16 Klassen-, Fach-,
GT-Räume => nicht
auskömmlich

Lübeck

15-05-2017



biregio

Projektgruppe - Bildung und Region

25

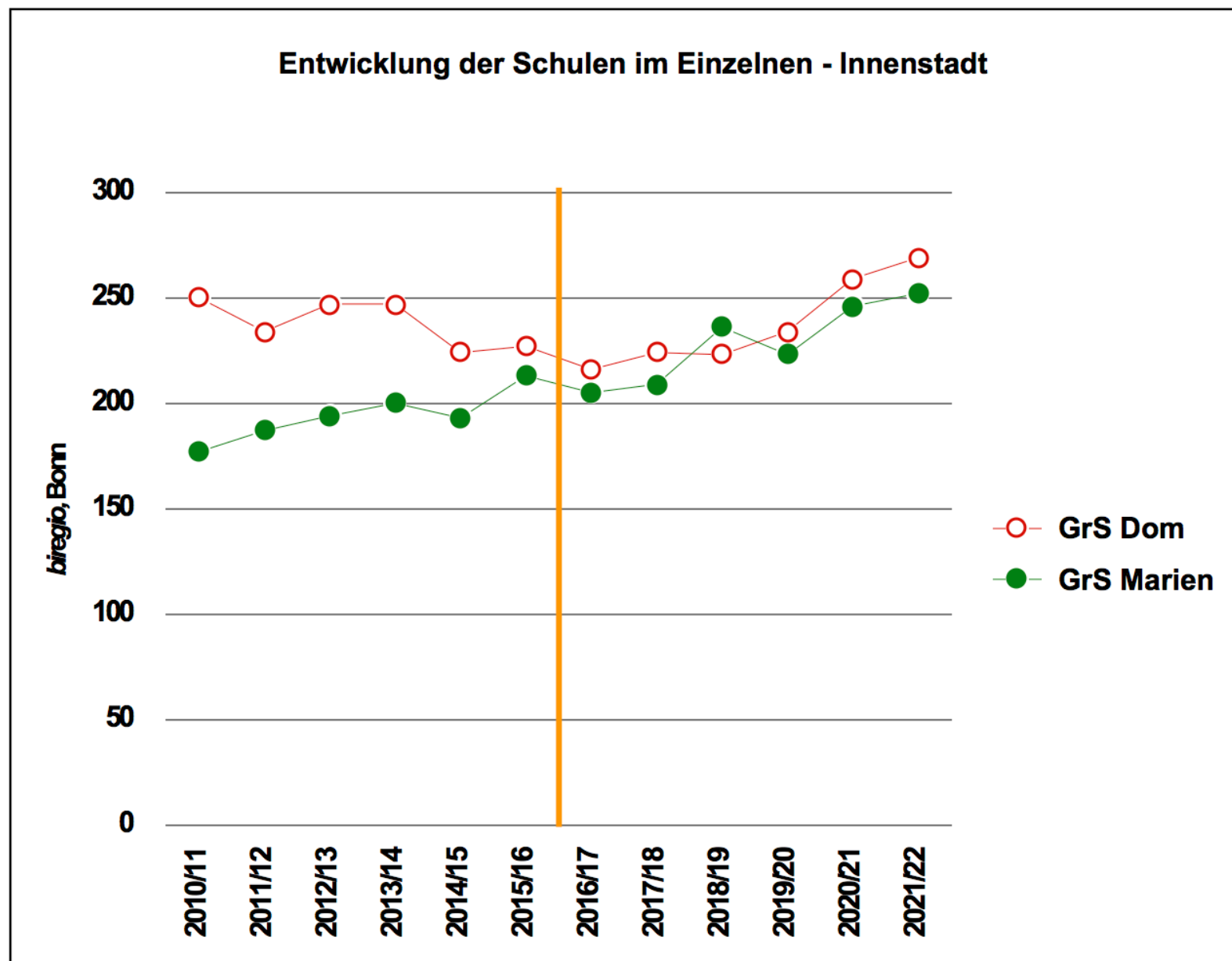

GrS Dom									53							
	2010/ 11	2011/ 12	2012/ 13	2013/ 14	2014/ 15	2015/ 16	Mittel*	+-%	2016/ 17	2017/ 18	2018/ 19	2019/ 20	2020/ 21	2021/ 22	Mittel*	Züge°
DaZ																
Gr.																
1	64	54	68	55	60	49	55		53	66	56	60	79	75	71	3,5
Kl.	3	3	3	3	3	3	3		3,0	3,2	2,7	2,9	3,9	3,7	3	
2	66	70	60	69	61	61	63	4,9	51	56	70	59	63	83	70	3,4
Kl.	3	3	3	3	3	3	3		3,0	2,7	3,4	2,9	3,1	4,1	3	
3	58	54	64	60	54	61	59	-3,3	57	47	52	65	55	58	57	2,8
Kl.	3	3	3	3	3	3	3		3,0	2,3	2,6	3,2	2,7	2,8	3	
4	62	56	55	63	49	56	55	-7,4	55	55	45	50	62	53	54	2,7
Kl.	3	3	3	3	3	3	3		3,0	2,7	2,2	2,5	3,0	2,6	3	
1-4	250	234	247	247	224	227	232	-2,0	216	224	223	234	259	269	252	3,1
Kl.	12	12	12	12	12	12	12	0,0	12	11	11	11	13	13	12	
/Jhg.	63	59	62	62	56	57	58		54	56	56	59	65	67	63	
Kl.	20,8	19,5	20,6	20,6	18,7	18,9	19,3	Z':	2,7	2,7	2,7	2,9	3,2	3,3	3,1	

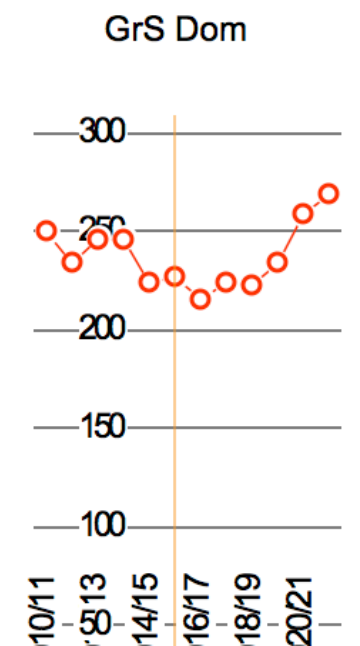

Schwankungen durch Wegzüge + Rücktritte in andere Klassenstufen

Lübeck

15-05-2017



biregio

Projektgruppe - Bildung und Region

GrS Marien									41								
	2010/ 11	2011/ 12	2012/ 13	2013/ 14	2014/ 15	2015/ 16	Mittel*	+/-%	2016/ 17	2017/ 18	2018/ 19	2019/ 20	2020/ 21	2021/ 22	Mittel*	Züge°	
DaZ						28	11		23	23	23	23	23	23	23		
Gr.						1			2	2	2	2	2	2	2		
1	44	46	43	62	41	68	56		41	64	67	48	64	69	63	3,1	
Kl.	2	2	2	3	2	3	3		2,0	3,1	3,3	2,4	3,1	3,4	3		
2	57	42	54	43	62	44	50	4,0	63	43	67	70	50	67	62	3,0	
Kl.	3	2	2	2	3	2	2		3,0	2,1	3,3	3,4	2,5	3,3	3		
3	37	56	40	51	42	58	50	-1,4	42	60	41	64	67	48	56	2,7	
Kl.	2	3	2	2	2	3	2		2,0	2,9	2,0	3,1	3,3	2,4	3		
4	39	43	57	44	48	43	46	-0,5	59	42	61	41	65	68	60	2,9	
Kl.	2	2	3	2	2	2	2		3,0	2,1	3,0	2,0	3,2	3,3	3		
1-4	177	187	194	200	193	213	202	0,7	205	209	236	223	246	252	241	3,0	
Kl.	9	9	9	9	9	10	9	0,0	10	10	12	11	12	12	12		
/Jhg.	44	47	49	50	48	53	51		51	52	59	56	62	63	60		
/Kl.	19,7	20,8	21,6	22,2	21,4	21,3	22,4	Z':	2,5	2,6	2,9	2,7	3,0	3,1	3,0		

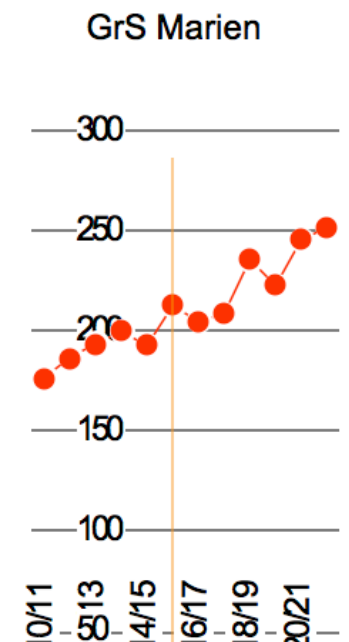

biregio

Projektgruppe - Bildung und Region

15/16
Daten HL
und Stala
weichen
deutlich
vonein-
ander ab

14/15:
inkl. 14
DaZ-
Schüler

Weiterführende Schulen

Lübeck

15-05-2017



biregio

Projektgruppe - Bildung und Region

Jg.	2010/ 11	2011/ 12	2012/ 13	2013/ 14	2014/ 15	2015/ 16	Mit- tel *	KW	2016/ 17	2017/ 18	2018/ 19	2019/ 20	2020/ 21	2021/ 22	Mit- tel *	Zü- ge^	
GemS Emanuel-Geibel (I)								Überg	1704	1767	1815	1738	1783	1919	Einp	0,94	<i>eh. RS</i>
					Ant.	0,11	%	0,40	0,39	0,40	0,40	0,39	0,39	0,39	Ausp	1,00	
5	77	74	78	74	74	73	74	100,0	72	72	83	79	81	90	84	3,7	
Kl.	3	3	3	3	3	3	3		3,0	3,2	3,7	3,5	3,6	4,0	4		
6	81	78	74	78	73	74	75	99,6	73	72	72	83	79	81	79	3,5	
Kl.	3	3	3	3	3	3	3		3,0	3,2	3,2	3,7	3,5	3,6	4		
7	82	86	79	79	78	74	77	101,5	74	74	73	73	84	80	79	3,5	
Kl.	3	3	3	3	3	3	3		3,0	3,3	3,3	3,3	3,7	3,6	4		
8	53	81	96	82	80	80	82	104,6	73	76	77	75	75	87	80	3,6	
Kl.	2	3	4	3	3	3	3		3,0	3,4	3,4	3,3	3,3	3,9	4		
9	58	57	81	106	80	79	83	105,5	102	74	77	77	76	76	76	3,4	
Kl.	2	2	3	4	3	3	3		5,0	3,3	3,4	3,4	3,4	3,4	3		
10	43	43	51	60	77	61	63	79,3	69	77	55	58	58	57	58	2,6	
Kl.	2	2	2	3	3	3	3		3,0	3,4	2,5	2,6	2,6	2,5	3		
5-10	394	419	459	479	462	441	454	102,3	463	445	437	445	453	471	456		
Kl.	15	16	18	19	18	18	18		20	20	20	20	20	21	22		
/Jhg.	70	75	82	84	77	76	78		79	74	76	77	79	83	80		
/Kl.	26,3	26,2	25,5	25,2	25,7	24,5	25,2		23,2	22,5	22,4	22,5	22,6	22,4	20,7		
Z:	3,1	3,3	3,6	3,7	3,4	3,4	3,5		3,5	3,3	3,4	3,4	3,5	3,7	3,5		

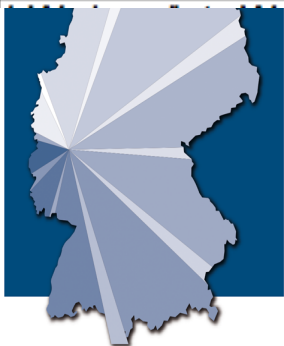

biregio

Projektgruppe - Bildung und Region

inkl. DaZ-Kl-
in Kl.9

16/17: 22/2

Lübeck
15-05-2017



biregio

Projektgruppe - Bildung und Region

Veränderungen der Schülerzahlen - Sekundarstufe I Σ

- (G)GemS Albert-Schweitzer (G)
- (G)GemS an der Wakenitz (G)
- (G)GemS Heinrich-Mann (M)
- (G)GemS am Meer (T)
- ◇ GemS Holstentor (LS)
- ◆ GemS Emanuel-Geibel (I)

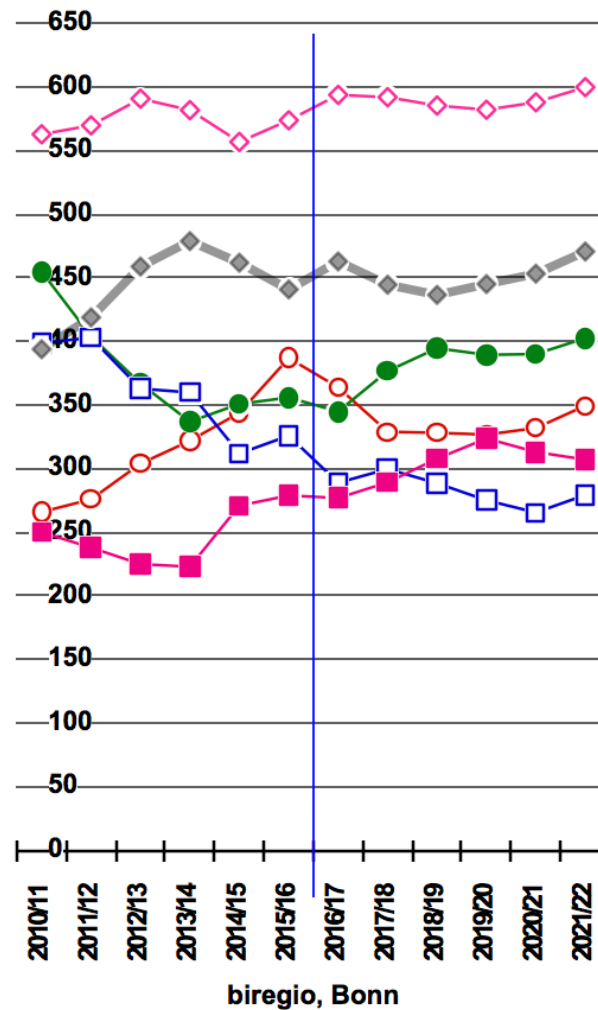

Veränderungen der Schülerzahlen - nur 5. Jahrgangsstufe

- (G)GemS Albert-Schweitzer (G)
- (G)GemS an der Wakenitz (G)
- (G)GemS Heinrich-Mann (M)
- (G)GemS am Meer (T)
- ◇ GemS Holstentor (LS)
- ◆ GemS Emanuel-Geibel (I)

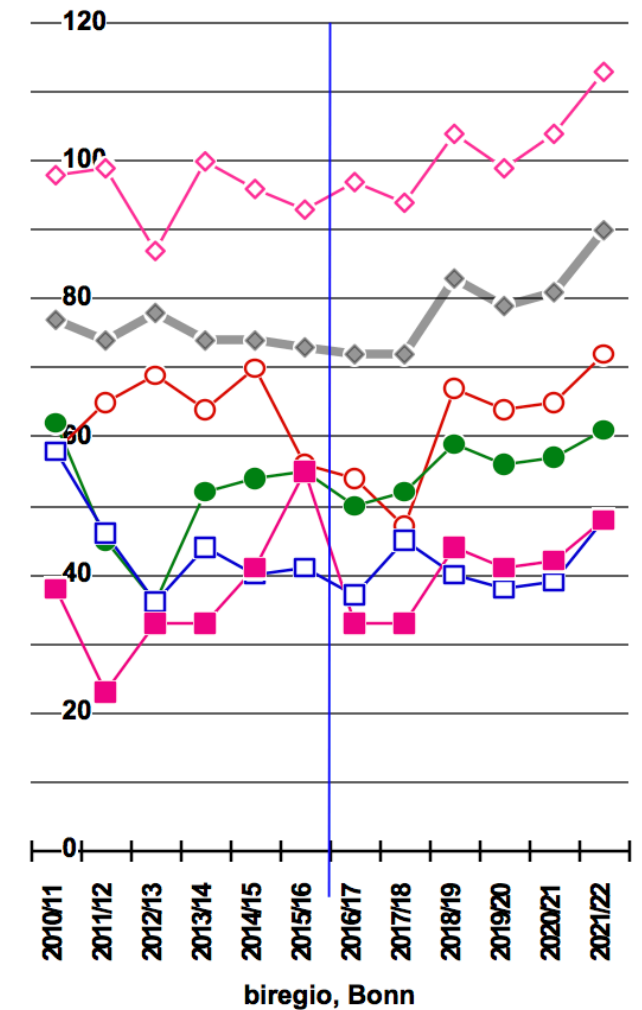

Jg.	2010 /11	2011 /12	2012 /13	2013 /14	2014 /15	2015 /16	Mittel *	KW	2016 /17	2017 /18	2018 /19	2019 /20	2020 /21	2021 /22	Mittel *	Zü-ae^
GY Ernestinenschule (I)																
					Ant.	0,14										
5	114	97	89	100	84	114	100	100,0	100	110	109	105	109	121	113	4,2
Kl.	4	4	3	4	3	4	4		4,0	4,1	4,1	3,9	4,1	4,5	4	
6	113	115	97	86	100	84	92	99,5	117	99	109	108	104	108	107	4,0
Kl.	4	4	4	3	4	3	3		5,0	3,7	4,1	4,1	3,9	4,1	4	
7	65	99	104	80	79	91	87	89,2	74	105	89	98	97	94	95	3,6
Kl.	3	4	4	3	3	4	4		3,0	3,9	3,3	3,7	3,6	3,5	4	
8	112	63	104	107	74	81	85	89,2	84	74	105	89	98	97	96	3,6
Kl.	4	3	4	4	3	3	3		4,0	2,8	3,9	3,3	3,7	3,6	4	
9	81	109	54	95	112	89	94	95,4	95	90	79	112	95	105	100	3,7
Kl.	3	4	2	4	4	4	4		4,0	3,4	3,0	4,2	3,6	3,9	4	
10	73	78	110				15									
Kl.	3	3	4				1									
5-10	558	561	558	468	449	459	473	78,9	470	478	492	513	504	525	511	
Kl.	21	22	21	18	17	18	19		20	18	18	19	19	20	20	
/Jhg.	93	94	93	78	75	77	95		78	80	82	85	84	88	85	
/Kl.	26,6	25,5	26,6	26,0	26,4	25,5	24,9		23,5	26,7	26,7	26,7	26,7	26,8	25,6	
Z:	3,5	3,5	3,5	2,9	2,8	2,9	3,5		2,9	3,0	3,1	3,2	3,1	3,3	3,2	
11	98	73	63	147	92	105	103	87,7	73	87	83	73	103	88	89	4,0
12	88	89	79	63	140	83	95	82,7	98	69	82	78	69	97	83	3,8
13	51	80	80	68	53	121	86	71,3	75	85	59	71	67	59	65	3,0
11-13	237	242	222	278	285	309	284	80,6	246	241	224	222	239	244	237	
/Jhg.	79	81	74	93	95	103	95		82	80	75	74	80	81	79	
Z:	3,6	3,7	3,4	4,2	4,3	4,7	4,3		3,7	3,6	3,4	3,4	3,6	3,7	3,6	
5-13	795	803	780	746	734	768	757		716	719	716	735	743	769	748	

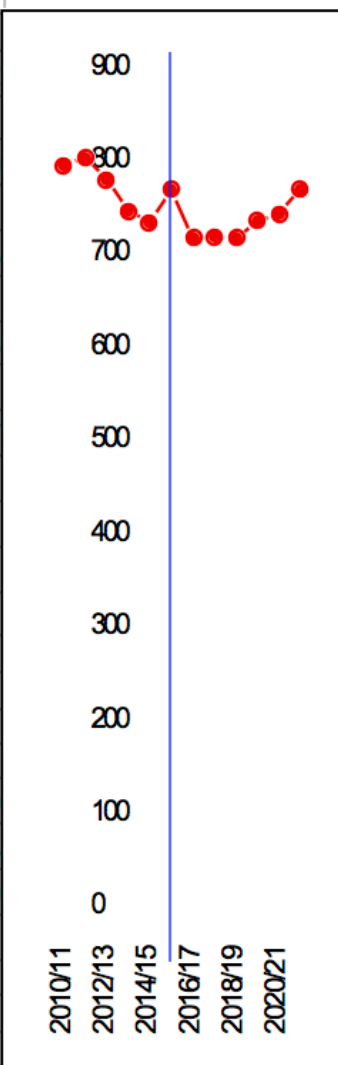

Lübeck
15-05-2017



biregio

Projektgruppe - Bildung und Region

Jg.	2010 /11	2011 /12	2012 /13	2013 /14	2014 /15	2015 /16	Mit- tel *	KW	2016 /17	2017 /18	2018 /19	2019 /20	2020 /21	2021 /22	Mit- tel *	Zü- ge^
GY Katharineum zu Lübeck (I)																
					Ant. 0,16											
5	120	106	114	112	120	114	115	100,0	111	101	125	121	125	135	127	4,7
Kl.	4	4	4	4	4	4	4		4,0	3,8	4,7	4,5	4,7	5,0	5	
6	119	117	104	114	110	115	112	97,4	106	108	98	122	118	122	118	4,4
Kl.	4	4	4	4	4	4	4		4,0	4,0	3,7	4,6	4,4	4,6	4	
7	96	110	112	104	112	105	108	94,4	115	103	105	95	118	114	111	4,2
Kl.	4	4	4	4	4	4	4		4,0	3,8	3,9	3,6	4,4	4,3	4	
8	110	93	111	116	104	111	109	94,6	104	115	103	105	96	118	108	4,0
Kl.	4	4	4	4	4	4	4		4,0	4,3	3,9	3,9	3,6	4,4	4	
9	122	110	93	112	108	103	105	92,3	112	101	112	100	102	93	99	3,7
Kl.	5	4	4	4	4	4	4		4,0	3,8	4,2	3,8	3,8	3,5	4	
10	105	119	108				17									
Kl.	4	5	4				1									
5-10	672	655	642	558	554	548	566	79,8	548	529	544	543	559	582	563	
Kl.	25	25	24	20	20	20	21		20	20	20	20	21	22	21	
/Jhg.	112	109	107	93	92	91	113		91	88	91	91	93	97	94	
/Kl.	26,9	26,2	26,8	27,9	27,7	27,4	27,0		27,4	26,8	26,6	26,6	26,7	26,7	26,8	
Z:	4,2	4,1	4,0	3,5	3,5	3,4	4,2		3,4	3,3	3,4	3,4	3,5	3,6	3,5	
11	100	105	123	206	99	113	126	92,4	105	112	102	113	101	103	104	4,7
12	92	100	103	119	201	94	129	89,3	106	101	108	98	109	97	102	4,6
13	101	84	94	94	116	196	140	86,3	88	102	98	105	95	105	101	4,6
11-13	293	289	320	419	416	403	395	89,3	299	316	308	316	304	305	307	
/Jhg.	98	96	107	140	139	134	132		100	105	103	105	101	102	102	
Z:	4,4	4,4	4,8	6,3	6,3	6,1	6,0		4,5	4,8	4,7	4,8	4,6	4,6	4,7	
5-13	965	944	962	977	970	951	961		847	845	852	859	863	887	870	

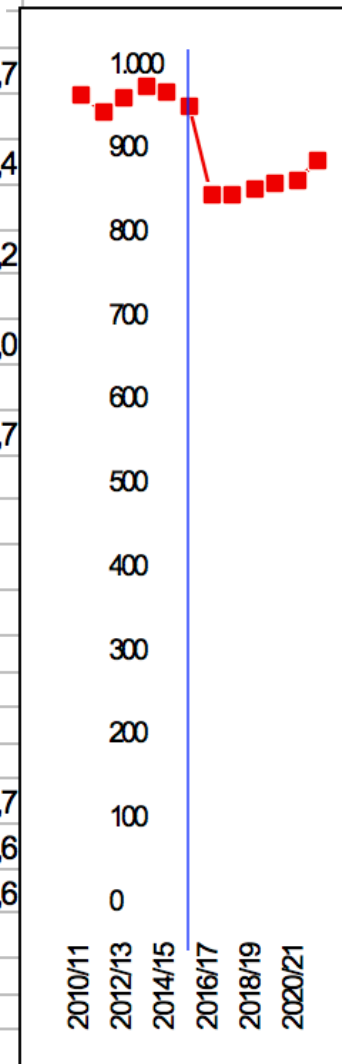

Lübeck
15-05-2017



biregio

Projektgruppe - Bildung und Region

GY Oberschule zum Dom (I)																
Ant. 0,15																
5	109	77	84	94	114	116	107	100,0	116	116	117	113	116	129	121	4,5
Kl.	4	3	3	4	4	4	4		4,0	4,3	4,4	4,2	4,3	4,8	4	
6	99	112	82	86	90	115	99	100,0	113	116	116	117	113	116	115	4,3
Kl.	4	4	3	3	4	4	4		4,0	4,3	4,3	4,4	4,2	4,3	4	
7	87	92	107	76	82	86	85	95,0	105	107	110	110	111	107	109	4,1
Kl.	4	4	4	3	3	4	4		4,0	4,0	4,1	4,1	4,2	4,0	4	
8	103	86	91	108	82	87	90	99,6	92	110	113	116	116	117	115	4,3
Kl.	4	4	4	4	3	3	3		4,0	4,1	4,2	4,3	4,3	4,4	4	
9	83	104	78	97	104	82	91	98,8	83	91	109	112	115	115	112	4,2
Kl.	3	4	4	4	4	3	4		3,0	3,4	4,1	4,2	4,3	4,3	4	
10	92	79	100				14									
Kl.	2	3	4				1									
5-10	573	550	542	461	472	486	486	82,2	509	541	565	567	570	584	572	
Kl.	21	22	22	18	18	18	20		19	20	21	21	21	22	20	
/Jhg.	96	92	90	77	79	81	97		85	90	94	95	95	97	95	
Kl.	27,3	25,0	24,6	25,6	26,2	27,0	24,3		26,8	26,9	26,8	26,8	26,8	26,8	28,6	
Z:	3,6	3,4	3,4	2,9	2,9	3,0	3,6		3,2	3,4	3,5	3,5	3,6	3,6	3,6	
11	71	82	64	168	94	109	109	92,9	89	78	86	103	105	108	102	4,6
12	73	72	72	67	161	89	102	89,0	98	85	75	82	98	101	93	4,2
13	52	64	67	68	70	151	101	85,1	83	94	82	72	79	94	84	3,8
11-13	196	218	203	303	325	349	312	89,0	270	257	242	256	282	302	279	
/Jhg.	65	73	68	101	108	116	104		90	86	81	85	94	101	93	
Z:	3,0	3,3	3,1	4,6	4,9	5,3	4,7		4,1	3,9	3,7	3,9	4,3	4,6	4,2	
5-13	769	768	745	764	797	835	798		779	798	807	824	852	886	851	

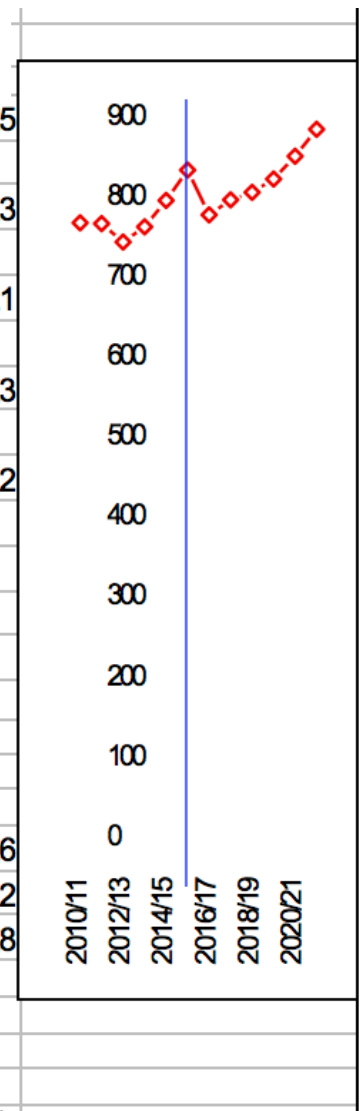

Lübeck
15-05-2017



biregio

Projektgruppe - Bildung und Region

Jg.	2010 /11	2011 /12	2012 /13	2013 /14	2014 /15	2015 /16	Mit- tel *	KW	2016 /17	2017 /18	2018 /19	2019 /20	2020 /21	2021 /22	Mit- tel *	Zü- ge^
GY Johanneum zu Lübeck (I)																
	Ant. 0,15															
5	141	115	114	98	100	116	108	100,0	109	144	118	114	117	127	122	4,6
Kl.	5	4	4	4	4	4	4		4,0	5,4	4,4	4,3	4,4	4,7	5	
6	119	138	109	114	95	104	105	100,4	115	109	145	119	115	118	119	4,5
Kl.	4	5	4	4	4	4	4		4,0	4,1	5,4	4,4	4,3	4,4	4	
7	128	105	138	105	111	93	105	97,9	102	112	107	141	116	112	117	4,4
Kl.	5	4	5	4	4	4	4		4,0	4,2	4,0	5,3	4,3	4,2	4	
8	139	124	102	134	106	114	115	98,5	97	103	113	107	142	116	121	4,5
Kl.	5	5	4	5	4	4	4		4,0	3,8	4,2	4,0	5,3	4,3	4	
9	119	135	113	102	132	108	115	98,0	113	97	102	112	107	141	121	4,5
Kl.	4	5	5	4	5	4	4		4,0	3,6	3,8	4,2	4,0	5,3	5	
10	97	110	132					19								
Kl.	4	4	5					1								
5-10	743	727	708	553	544	535	567	82,5	536	565	584	593	596	614	600	
Kl.	27	27	27	21	21	20	21		20	21	22	22	22	23	22	
/Jhg.	124	121	118	92	91	89	113		89	94	97	99	99	102	100	
/Kl.	27,5	26,9	26,2	26,3	25,9	26,8	27,0		26,8	26,8	26,8	26,7	26,7	26,8	27,3	
Z:	4,6	4,5	4,4	3,4	3,4	3,3	4,2		3,3	3,5	3,6	3,7	3,7	3,8	3,7	
11	73	102	99	221	91	118	126	90,2	96	104	89	94	103	98	98	4,5
12	91	56	90	86	199	86	116	81,9	105	87	94	81	85	94	89	4,0
13	93	87	56	82	84	184	121	76,6	81	98	82	88	75	80	81	3,7
11-13	257	245	245	389	374	388	363	82,9	282	289	265	263	264	272	268	
/Jhg.	86	82	82	130	125	129	121		94	96	88	88	88	91	89	
Z:	3,9	3,7	3,7	5,9	5,7	5,9	5,5		4,3	4,4	4,0	4,0	4,0	4,1	4,1	
5-13	1.000	972	953	942	918	923	930		818	854	849	856	860	885	868	

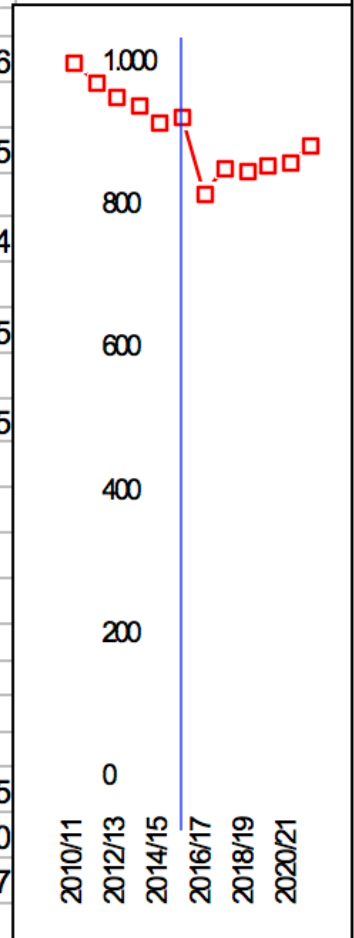

Lübeck
15-05-2017

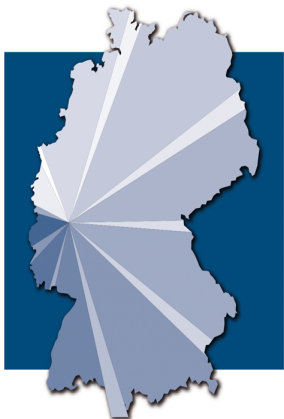

biregio

Projektgruppe - Bildung und Region

Lübeck
15-05-2017



biregio

Projektgruppe - Bildung und Region

Veränderungen der Schülerzahlen - Sekundarstufe I Σ

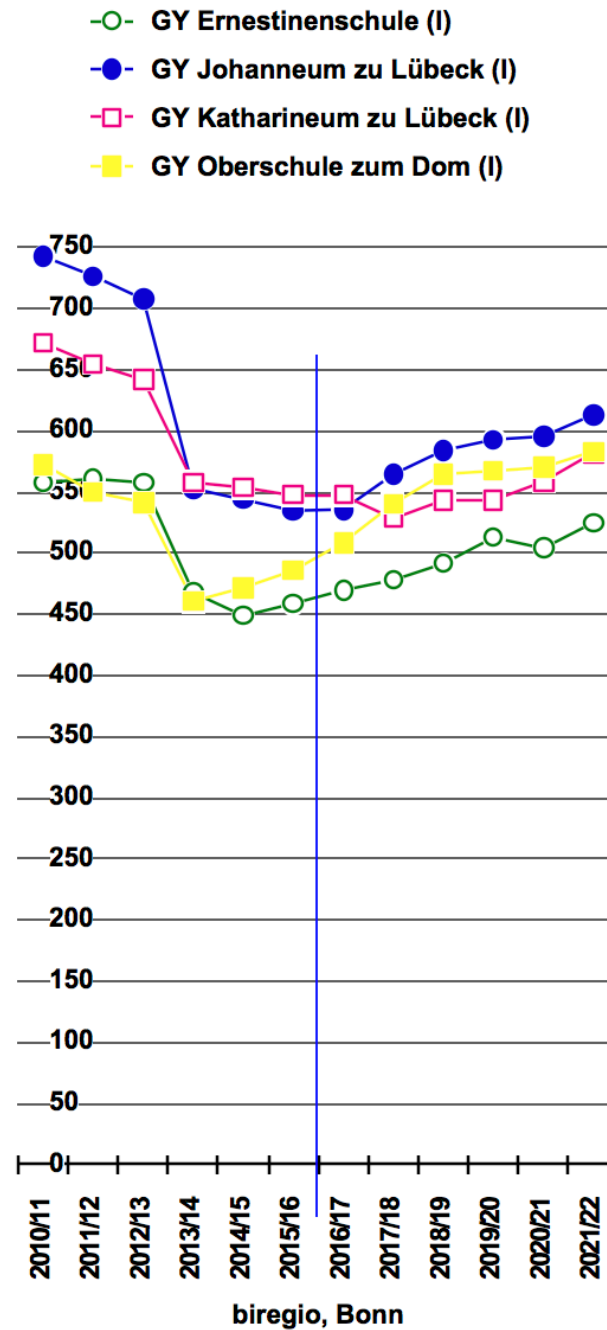

Veränderungen der Schülerzahlen - nur 5. Jahrgangsstufe

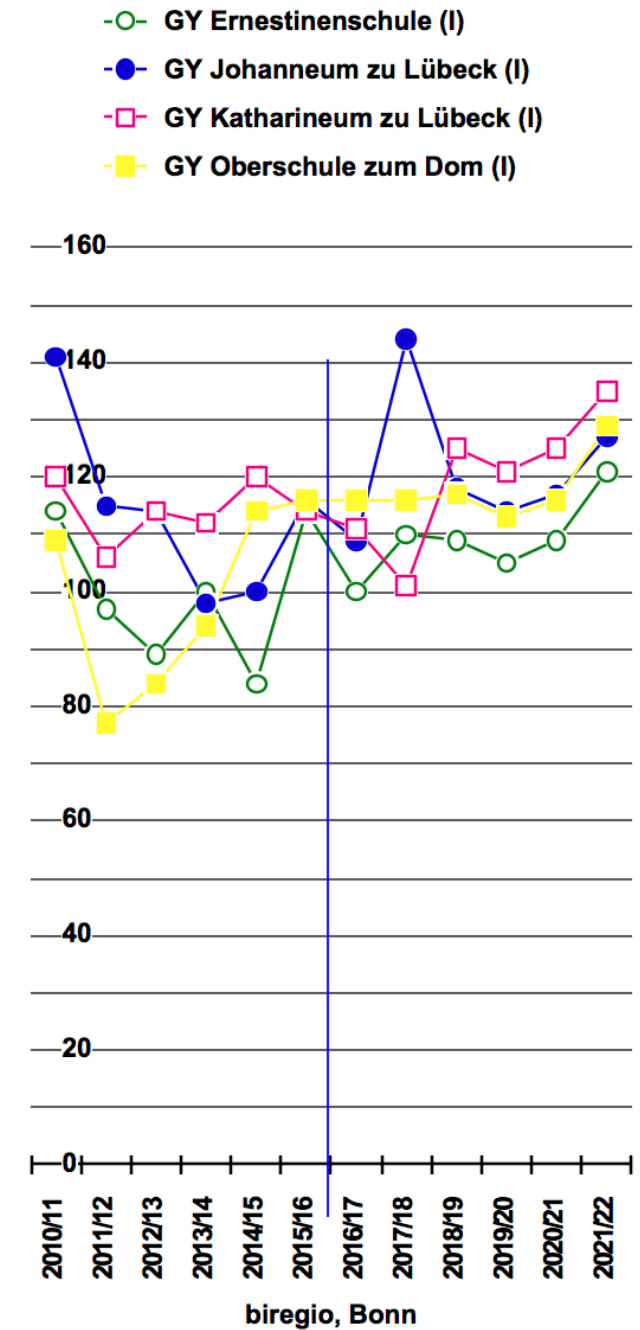

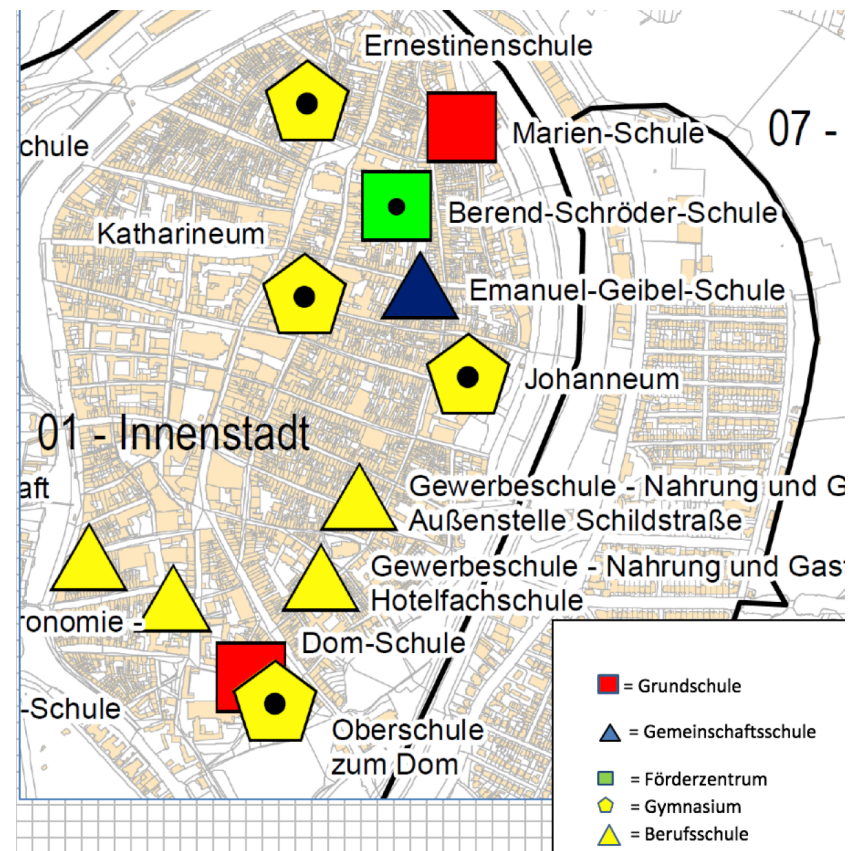

Lübeck
15-05-2017



biregio

Projektgruppe - Bildung und Region

	Klassen max.	KL	FR/ MZR/ GT	qm HNF	qm/ge- bildete Klasse
GrS Domschule	12	13	7	1.135	95
GrS Marien	14	10	6	1.170	84
GemS Emanuel Geibel (I)	21	20	14	3.055	145
GY Ernestinen (I)	26	33	23	4.667	180
GY Johanneum (I)	31	36	19	5.111	165
GY Katharineum (I)	34	27	19	4.741	139
GY Oberschule zum Dom (I)	30	25	19	4.663	155

Investitionen der Hansestadt Lübeck in die Schulen

Lübeck

15-05-2017

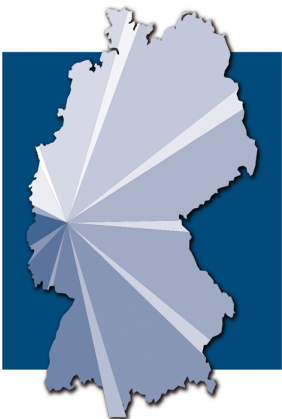

biregio

Projektgruppe - Bildung und Region

Marien-Schule Investitionen

2008-2009	SH-Fonds, Mensa	163.000,00 Euro
2011	Sanierung der Turnhalle	315.800,00 Euro
2012	Schulhofumgestaltung durch Eigenleistung der Eltern und diverser Stiftungen	200.000,00 Euro
2015-2018	Umstrukturierung/ Gebäudemodernisierung	2.345.000,00Euro
=	Gesamtinvestitionen (inkl. Förderungen vom Land/Bund und Stiftungsmittel)	<u>3.023.800,00Euro</u>

Lübeck
15-05-2



Dom-Schule Investitionen

2009	Schulhofumgestaltung durch Eigenleistung der Eltern und diverser Stiftungen	120.000,00 Euro
=	Gesamtinvestitionen (inkl. Förderungen vom Land/Bund und Stiftungsmittel)	<u>120.000,00 Euro</u>

Lübeck
15-05-2017



Berend-Schröder-Schule Investitionen

2007	SH-Fonds (2007), Sanierung und Ausstattung Werkraum, Aula und Bibliothek	160.000,00 Euro
2014-2018	Umstrukturierung/ Gebäudemodernisierung	1.128.000,00 Euro
=	Gesamtinvestitionen (inkl. Förderungen vom Land/Bund und Stiftungsmittel)	<u>1.288.000,00 Euro</u>

Lübeck
15-05-20

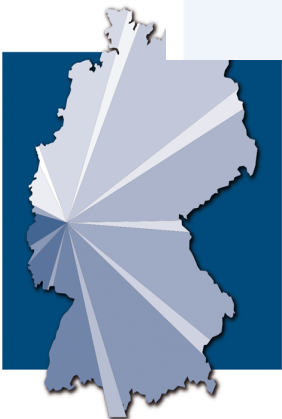

Emanuel-Geibel-Schule Investitionen

2009	Erneuerung Fachräume Physik und Chemie	225.000,00 Euro
2008	Erneuerung des Schulinnenhofs 32,4 TEuro Umstellung auf Trennsystem 275,6 TEuro	308.000,00 Euro
2012	Bau Mensa/Mehrzweckraum mit Ausgabe und Spülküche	556.400,00Euro
2015	Änderung Verwaltungstrakt	80.000,00 Euro
2015	Schulhofumgestaltung Eigenleistung der Eltern, Schulverein und Possehl-Stiftung	71.000,00 Euro
2015	Erneuerung Fachräume Biologie	186.000,00 Euro
2014- 2018	Umstrukturierung/ Gebäudemodernisierung	2.929.000,00 Euro
=	Gesamtinvestitionen (inkl. Förderungen vom Land/Bund und Stiftungsmittel)	<u>4.355.400,00 Euro</u>

Lübeck
15-05-20

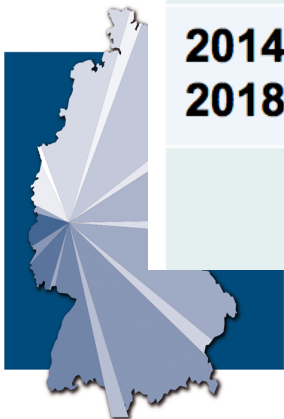

Ernestinenschule Investitionen

2005	Aula-Sanierung aus Spendenmitteln	Euro 80.000,00
2006	Einrichtung einer Cafeteria über Schülerprojekt aus Spenden	Euro 110.000,00
2008/2009	Sanierung Biologieraum	Euro 128.000,00
2009	Schaffung von Ganztagsräumen im Rahmen des SH-Fonds	Euro 41.000,00
2009	Schulhofgestaltung über den SH-Fonds	Euro 61.000,00
2011-2013	Einrichtung einer Mensa im Kranenconvent	Euro 2.791.363,00
2012	Ausstattung für Mensa Kranenconvent aus Spendenmitteln	Euro 130.000,00
2014	Sanierung der Chemie-Fachräume	Euro 640.000,00
2016 lfd.	Brandschutzsanierung Hauptgebäude	Euro 776.000,00
2016 lfd.	Brandschutzsanierung Turnhalle	Euro 148.000,00
2016 lfd.	Brandschutzsanierung Burgschule	Euro 308.000,00
2017 lfd.	Sanierung Elektroanlagen	Euro 300.00,00
2017 lfd.	Erneuerung Fachräume Physik	EUR 561.000,00
=	Gesamtinvestitionen (inkl. Förderungen vom Land/Bund und Stiftungsmittel)	<u>Euro 6.074.363,00</u>

Lübeck
15-05-20

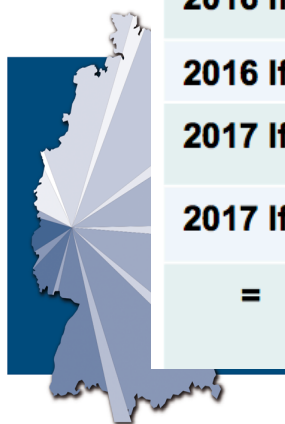



Katharineum zu Lübeck Investitionen

2005-2006	Herrichtung Innenhof aus Spendenmitteln	Euro 20.000,00
2006	Aula-Sanierung aus Spendenmitteln	Euro 120.000,00
2007	Gewölbe-Sanierung	Euro 50.000,00
2006-2007	Einrichtung einer Mensa	Euro 1.168.600,00
2010	Ausstattung Mensa aus Spendenmitteln	Euro 250.000,00
2011-2013	Sanierung Chemiefachraum	Euro 170.000,00
2013	Toilettensanierung	Euro 50.000,00
2013	Ausstattung für „Klassenräume der Zukunft“	Euro 24.000,00
2016-2017	Brandschutzsanierung	Euro 1.270.000,00
2016-2017	Sanierung Fachräume für Chemie	Euro 225.000,00
=	Gesamtinvestitionen (inkl. Förderungen vom Land/Bund und Stiftungsmittel)	<u>Euro 3.347.600,00</u>

Lübeck
15-05-20



biregio

Oberschule zum Dom Investitionen

2013	Toilettensanierung, Jungen-WC im Kellergeschoß	172.000,00 Euro
2014–2015	Umsetzen des Trennsystems OzD, Dom-Schule, der kleinen Turnhalle sowie der Hauptturnhalle	563.000,00 Euro
2016	Mensaneubau	1.150.000,00 Euro
2016-2017	Maßnahmen Brandschutzkonzept	858.000,00 Euro
2018-2019	Erneuerung der Chemie- und Physikfachräume In Planung	Kosten werden z.Zt. ermittelt
=	Gesamtinvestitionen (inkl. Förderungen vom Land/Bund und Stiftungsmittel)	<u>2.743.000,00 Euro</u>

Lübeck
15-05-20

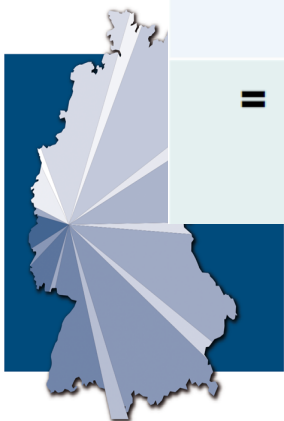

Johanneum zu Lübeck Investitionen

2007	Bestuhlung Mensa aus Spendenmitteln	Euro 15.000,00
2007	Fertigstellung der Mensa aus IZBB-Mitteln	Euro 505.200,00
2007/2008	Sanierung der Orgel durch Unterstützung diverser Stiftungen	Euro 45.000,00
2007/2008	Sanierung Technikraum und Schulhofgestaltung aus SH-Fonds	Euro 181.000,00
2010	Erweiterung Spülstraße	Euro 20.000,00
2017	Sanierung der Biologie-Fachräume	Euro 540.000,00
2016 lfd.	Dach- und Fenstersanierung über das GMHL	Keine Angaben
=	Gesamtinvestitionen (inkl. Förderungen vom Land/Bund und Stiftungsmittel)	<u>Euro 1.306.200,00</u>

Lübeck
15-05-2



Bauunterhaltungszahlen für alle Lübecker Schulen und den BGA Sportstätten auf 1.000,-€ gerundet für das Jahr 2016.

- laufende Bauunterhaltung	2.060.000,-€
- geplante Bauunterhaltung	3.866.000,-€
- laufende Bauunterhaltung BGA-Sportstätten	480.000,-€

Als Gesamt – Bauunterhaltungsaufwand wurde in 2016 > 6.406.000,-€ kassenwirksam für 2016 beauftragt, ausgeführt und bezahlt. Investive- Maßnahme und Betriebskosten sind hierbei nicht berücksichtigt.



Fazit und Ideen für die Zukunft

Aufgrund der eingeschränkten Möglichkeiten auf den vorhandenen Schulgrundstücken können voraussichtlich keine/kaum bauliche Erweiterungen der Schulgebäude realisiert werden. Die besonderen Belange des Denkmal- und des Brandschutzes schmälern den Gestaltungsspielraum in den Schulgebäuden erheblich. Eine Erhöhung der Zügigkeiten ist aus diesem Grund nicht möglich.

Sollte nach dem aktuellen Wahlausgang nun eine Rückführung des G 9 für die Gymnasien entschieden werden, muss über eine Kapazitätsbeschränkung an den Innenstadt-Gymnasien nachgedacht werden.

Bei einer Umwandlung zum G 9 stehen den Gymnasien auf der Altstadtinsel unter Beibehaltung der aktuellen Zügigkeiten nicht mehr genügend Unterrichtsräume zur Verfügung.

Lübeck
15-05-20



biregio

Projektgruppe - Bildung und Region

Lübeck

15-05-2017



biregio

Projektgruppe - Bildung und Region

© *biregio*
Projektgruppe Bildung und Region
Wolf Krämer-Mandau
Dürenstr. 40
53173 Bonn
0228/36 30 04
info@biregio.de