

Schulentwicklungsplanung

Lübeck
21-06-2017

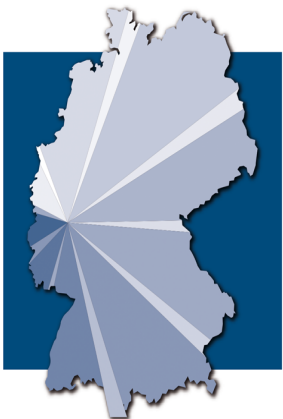

biregio

Projektgruppe - Bildung und Region

Hansestadt Lübeck - Regionalkonferenz V: St. Jürgen 21.06.2017

Wolf Krämer-Mandau

www.biregio.de
Tel.: 0171 - 2715090

Zum Umfeld der Regionalkonferenzen

Lübeck

21-06-2017

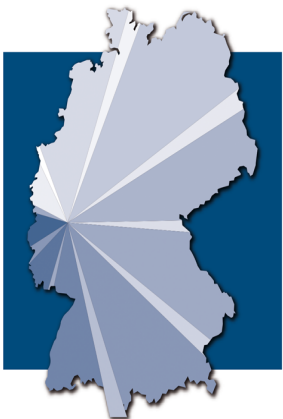

biregio

Projektgruppe - Bildung und Region

Zum Hintergrund der Konferenzen in den Regionen: Die „Leitplanken“ des Senats

Lübeck
21-06-2017



biregio
Projektgruppe - Bildung und Region

Aus den Kernaussagen des Gutachters ergeben sich unter Beachtung der letzten politischen Beschlüsse (Verkauf Gebäude Schwartauer Allee z.B.) „Leitplanken“, mit denen in eine Diskussion in den Regionalkonferenzen eingestiegen werden soll:

1. Überprüfung der Grundsichulsituation insbesondere unter Betrachtung neuer Baugebiete in den Stadtteilen.
2. Reichen dann in Folge des Ansteigens der SchülerInnen-Zahlen im Grundschulbereich später die Plätze in der Sekundarstufe I?
3. Sind Anpassungsmaßnahmen bei den FöZ Lernen möglich, sowohl in der Praxis bei der Erstellung von Gutachten zum Förderbedarf als auch im Hinblick der Zusammenlegung beider Zentren an einen Standort?
4. Besteht die Notwendigkeit weiterer Gymnasien?
5. Besteht die Notwendigkeit einer weiteren Oberstufe an einer Gemeinschaftsschule?
6. Möglichkeit des Abschlusses rechtsverbindlicher Kooperationen zwischen den 3 BGY und den GemS ohne SEK II.

Aktuelle Entscheidung der Bürgerschaft

- Die Bürgerschaft hat in ihrer Sitzung am 30.3.17 beschlossen, dass künftig **feste Kooperationen** zwischen den Gemeinschaftsschulen ohne eigene Oberstufe und den beruflichen Gymnasien geschlossen werden können.
- Damit ist **Ziffer 6** der vorgenannten „Leitplanken“ des Senats bereits erfüllt.
- Des Weiteren ist angedacht, eine feste Kooperation zugunsten des **Trave-Gymnasiums** auf den Weg zu bringen, da dieses über freie Kapazitäten verfügt.

Lübeck

21-06-2017

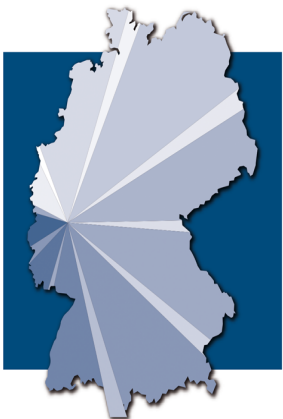

biregio

Projektgruppe - Bildung und Region

Lübeck ist demografisch fantastisch aufgestellt

Lübeck
21-06-2017

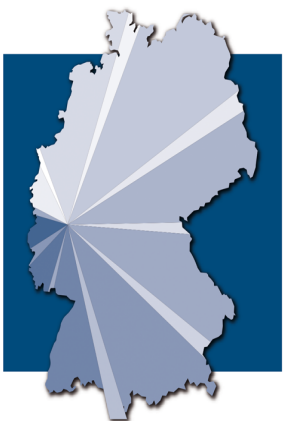

biregio

Projektgruppe - Bildung und Region

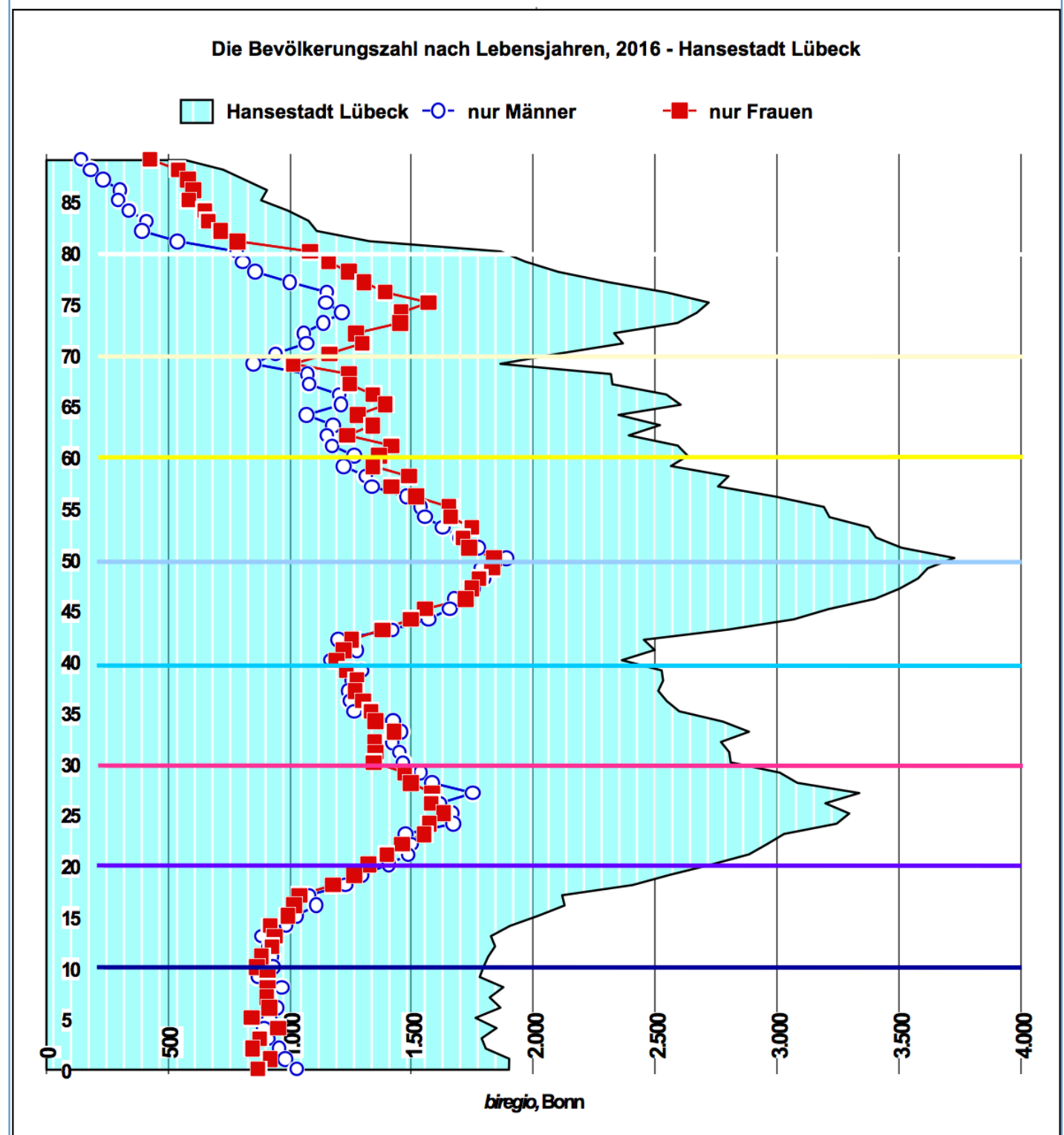

Lübeck entwickelt viele Neubaugebiete; *biregio* hat auch die Lückenbebauungen, Baugebiete in der Umsetzung und die Flüchtlinge einbezogen (so weit dies möglich ist!)

Geplante Wohnbauflächen in der HL

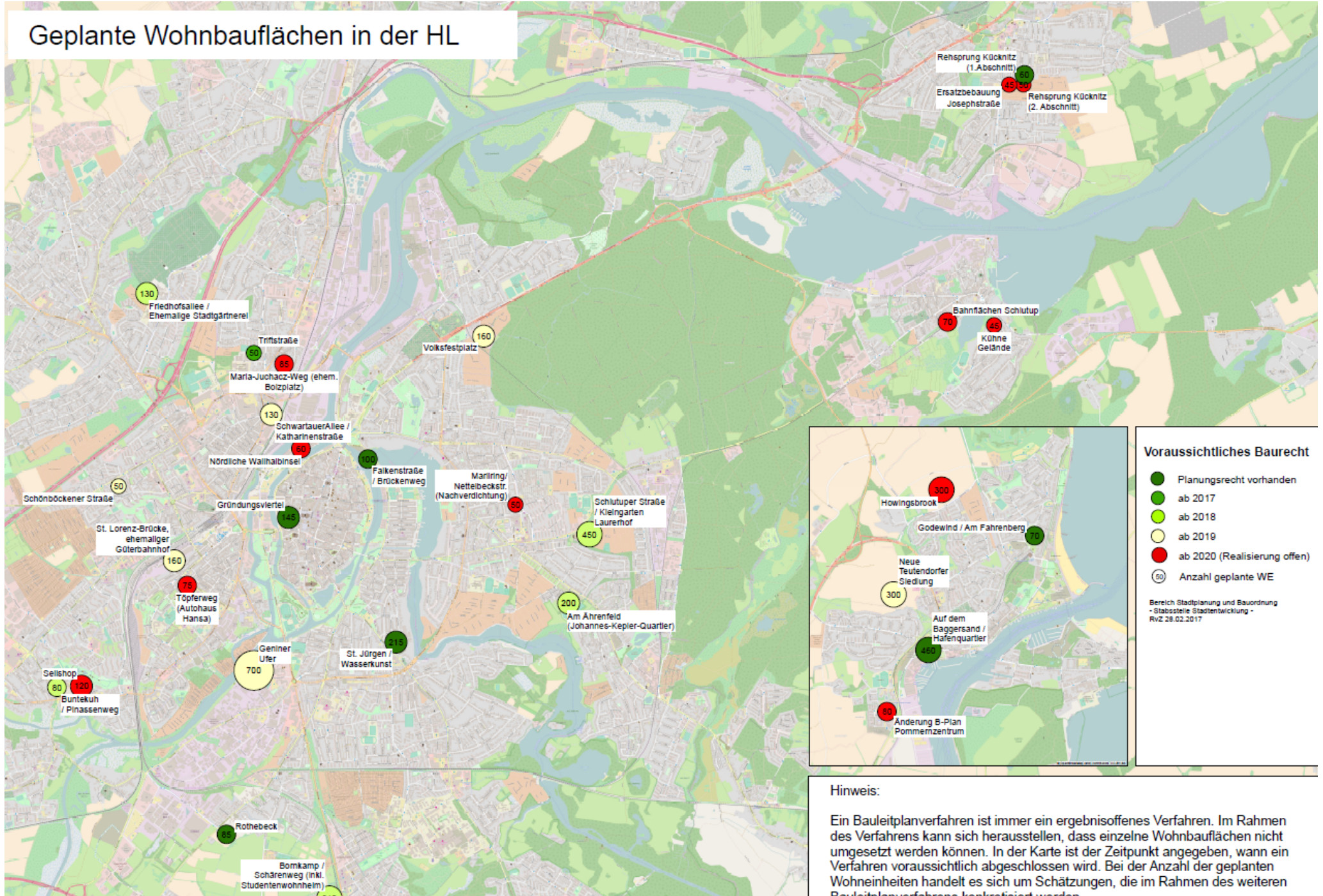

Die Kinderzahl in den GrS steigt bei eine Realisierung der Baugebiete extrem und nachhaltig an!

Das Fachamt hat gegenüber den 1. Konferenzen mehr und rascher zu realisierende Wohneinheiten benannt. Diese werden hier nun wie vorgegeben angesetzt. Verzögern sich Maßnahmen oder entfallen, hat dies entsprechende Konsequenzen.

Lübeck
21-06-2017



biregio

Projektgruppe - Bildung und Region

Hansestadt Lübeck	2016/17	2017/18	2018/19	2019/20	2020/21	2021/22	2022/23	2023/24	2024/25	2025/26	2026/27	2027/28	2028/29	2029/30
1. Jhg.	1.834	1.904	1.942	1.995	2.110	2.146	2.129	2.133	2.131	2.119	2.223	2.074	2.037	1.993
2. Jhg.	1.876	1.929	2.009	2.057	2.107	2.234	2.267	2.249	2.253	2.250	2.238	2.348	2.190	2.151
3. Jhg.	1.805	1.738	1.780	1.859	1.895	1.935	2.058	2.089	2.073	2.076	2.074	2.063	2.164	2.019
4. Jhg.	1.767	1.815	1.738	1.784	1.863	1.908	1.941	2.065	2.096	2.080	2.083	2.081	2.070	2.172
Schüler insg.	7.282	7.386	7.469	7.695	7.975	8.223	8.395	8.536	8.553	8.526	8.619	8.566	8.462	8.335
pro Jhg.	1821	1847	1867	1924	1994	2056	2.099	2.134	2.138	2.132	2.155	2.142	2.115	2.084
Züge à 22,0°	82,8	83,9	84,9	87,4	90,6	93,4	95,4	97,0	97,2	96,9	97,9	97,3	96,2	94,7
Züge à 24,0°	75,9	76,9	77,8	80,2	83,1	85,7	87,4	88,9	89,1	88,8	89,8	89,2	88,1	86,8
°Frequenz	22,0	24,0	Freq. bisher:		20,4	nur Klassenraumbestand/-bedarf								

biregio, Bonn

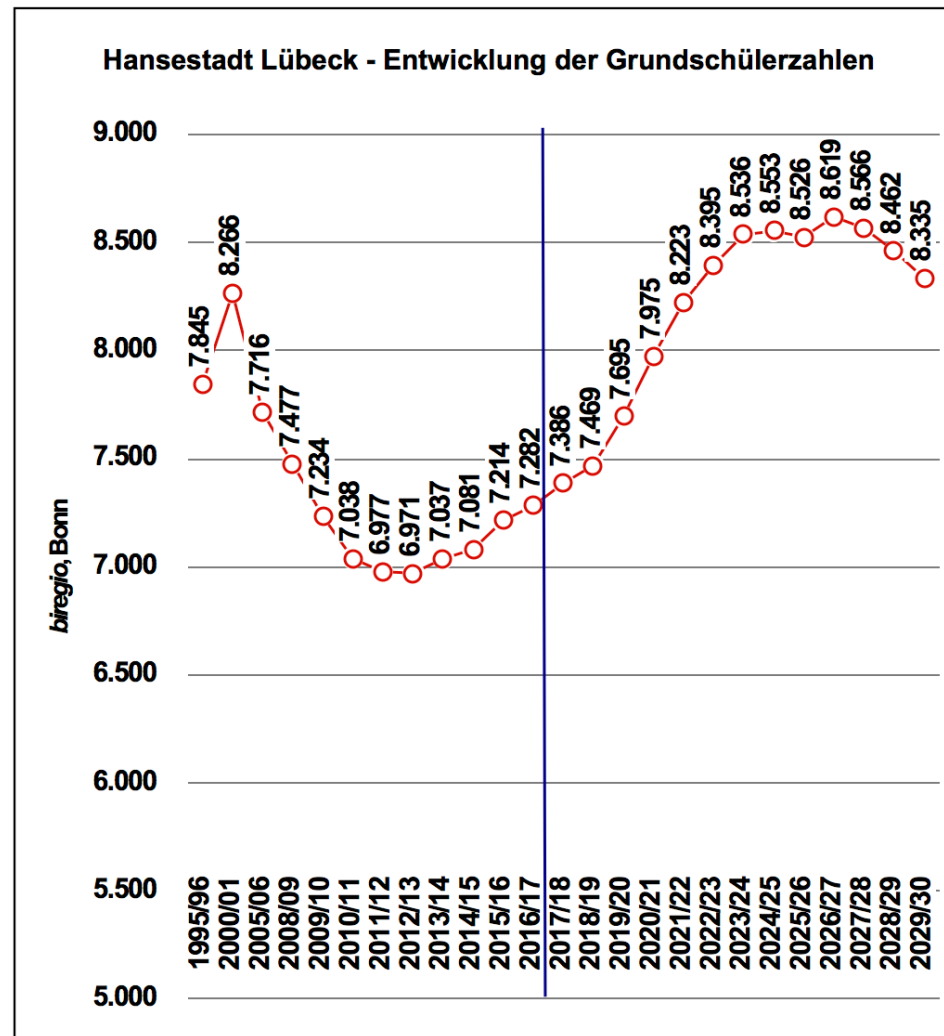

Situation der Grundschulen

- Die Entscheidungen der Lübecker Bürgerschaft, die Schulstandorte Groß Steinrade und Niendorf zu erhalten, werden nicht infrage gestellt.
- Am Prinzip „Kurze Beine, kurze Wege“ wird festgehalten.
- Aufgrund der neuen Wohnbaugebiete könnte eventuell ein Bedarf für ein bis zwei neue Grundschulen entstehen.

Lübeck
21-06-2017

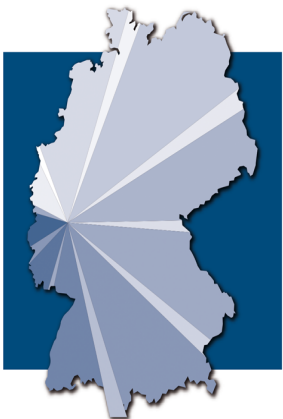

biregio

Projektgruppe - Bildung und Region

**Die Übergänge in die 5. Klassen steigen von ca.1.700 auf rund 2.000 an = +300 Kinder:
Bei den GY schon bei z.B. nur 35% Bindung + 100 Kinder in den 5. Klassen = +4 parallele Klassen. Bei 40% +5 Parallelklassen u. m. - und dies dauerhaft!**

Lübeck
21-06-2017



biregio

Projektgruppe - Bildung und Region

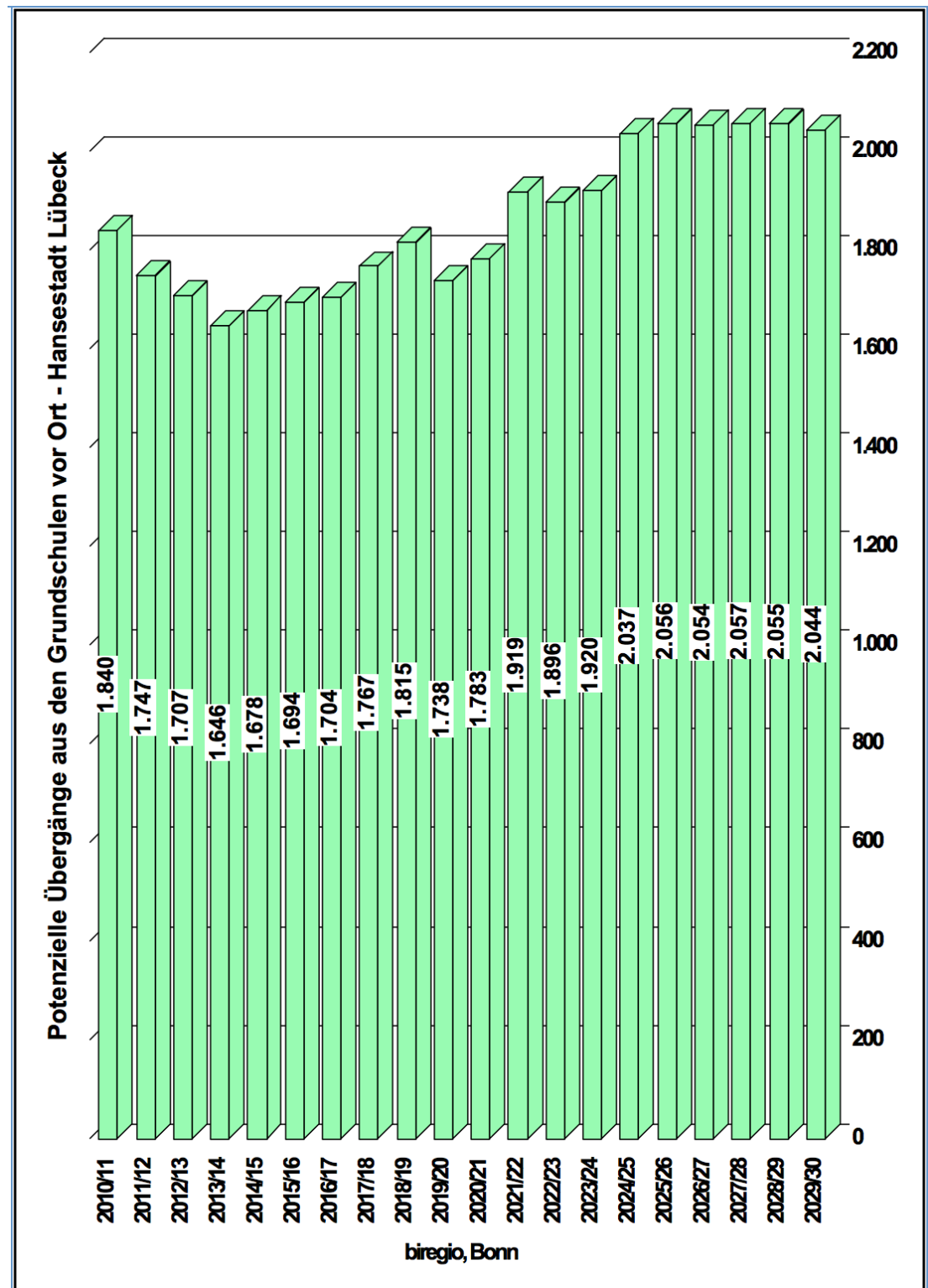

Veränderung der Schülerzahlen von Jahrgang zu Jahrgang sehr unterschiedlich ...

Untypisch wenig Übergänge zum GY und dafür untypisch viele Rückläufer bei einzelnen Schulen (insb. in der Sek. II).

Lübeck
21-06-2017



biregio

Projektgruppe - Bildung und Region

Veränderungen der Schülerzahlen von Jahrgangsstufe zu Jahrgangsstufe in % (Klasse 5 = 100%) - Gymnasium

- GY Carl-Jacob-Burckhardt (LN)
- GY Ernestinenschule (I)
- GY Johanneum zu Lübeck (I)
- GY Katharineum zu Lübeck (I)
- ◇- GY Oberschule zum Dom (I)
- ◆- GY Thomas-Mann (G)
- + GY Trave (K)

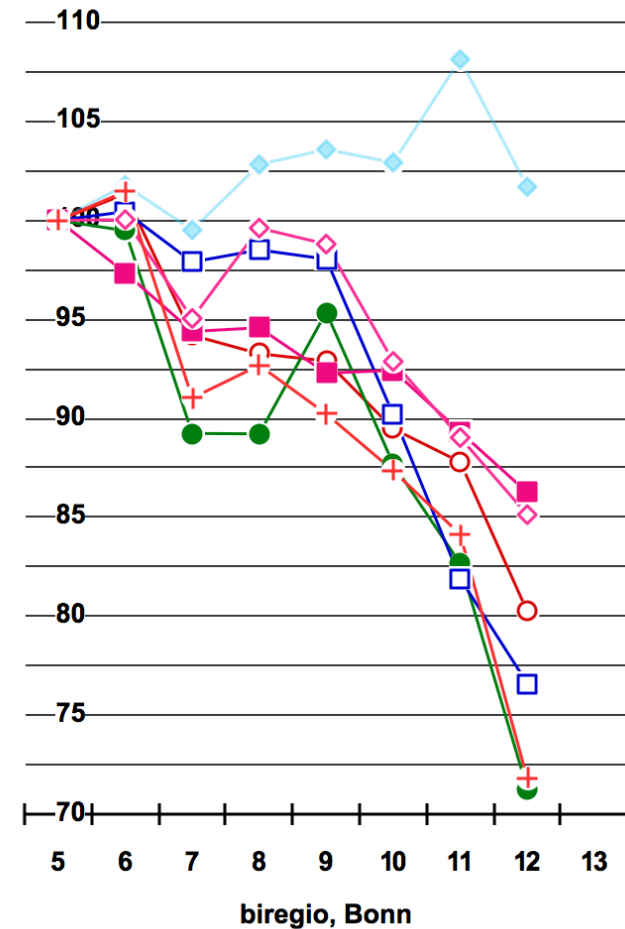

Veränderungen der Schülerzahlen von Jahrgangsstufe zu Jahrgangsstufe in % (Klasse 5 = 100%) - GemS o. SII

- (G)GemS Albert-Schweitzer (G)
- (G)GemS an der Wakenitz (G)
- (G)GemS Heinrich-Mann (M)
- (G)GemS am Meer (T)
- ◇- GemS Holstentor (LS)
- ◆- GemS Emanuel-Geibel (I)

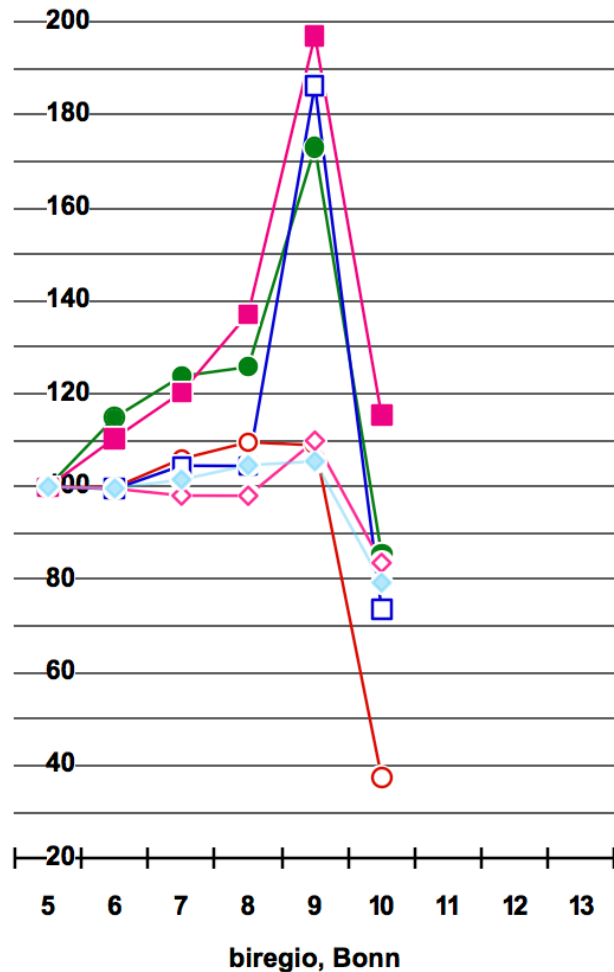

Veränderungen der Schülerzahlen von Jahrgangsstufe zu Jahrgangsstufe in % (Klasse 5 = 100%) - GemS o. SII

- (G)GemS Gotthard-Kühl (LN)
- (G)GemS Julius-Leber (LN)
- (G)GemS Tremser Teich (LN)
- (G)GemS Willy-Brandt (S)
- ◇- GemS Trave (K)
- ◆- FWS Lübeck (G)

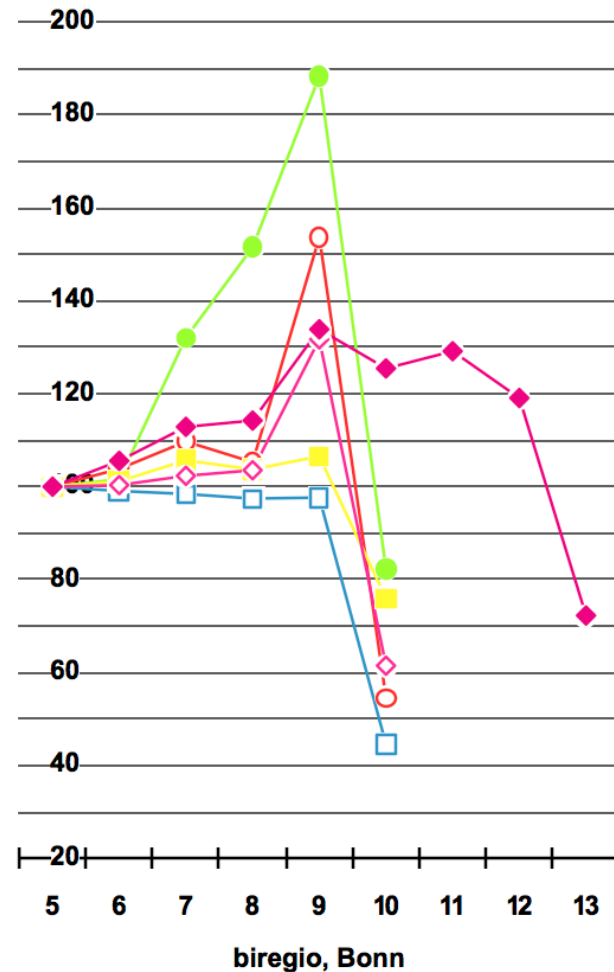

Veränderungen der Schülerzahlen von Jahrgangsstufe zu Jahrgangsstufe in % (Klasse 5 = 100%) - GemS m. SII/FWS

- (G)GemS Baltic m. S II (B)
- GemS Geschwister-Prenski m. S II (G)
- (G)GemS St. Jürgen m. S II (J)

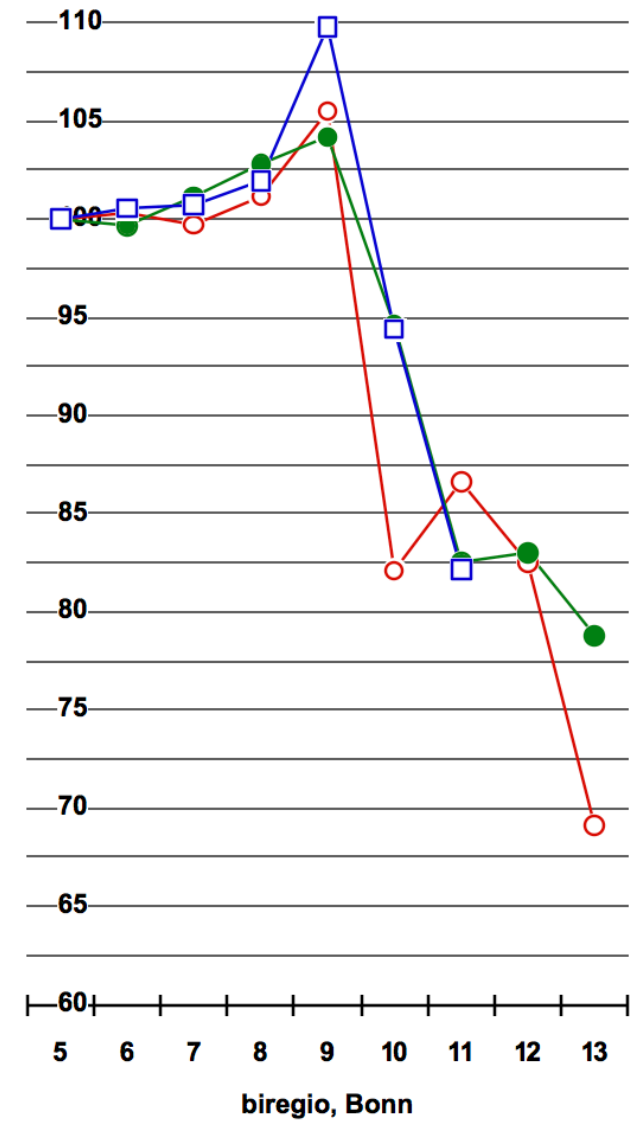

Anmeldezahlen bei GemS ohne Sek II z.T. unzufriedenstellend. Hohe Anmeldezahlen an GY und GemS mit Sek II.

Aufnahmeverfahren für das Schuljahr 2017/2018 - Hansestadt Lübeck, Stand 31.03.2017 - Ende Runde 3

	Planung		Runde 1				Runde 2				Runde 3		
			08.03.2017				24.03.2017				31.03.2017		
			Kapazität		Anmeldung	Aufnahme	Restplätze	Ablehnungen	Anmeldung	Aufnahme	Restplätze	Ablehnungen	Anmeldung
Gemeinschaftsschulen ohne SekII	I-SuS	mit I-SuS	Runde 1	Runde 1	Runde 1	Runde 1	Runde 2	Runde 2	Runde 2	Runde 2	Runde 3	Runde 3	Runde 3
Albert-Schweitzer-Schule	8	70	36	36	34	0	8	44	26	0	3	47	15
Emanuel-Geibel-GemS	6	72	87	72	0	15	0	72	0	0	0	72	0
Gotthard-Kühl-Schule	11	67	47	47	20	0	21	68	0	0	0	68	0
Heinrich-Mann-Schule	9	69	34	34	35	0	5	39	30	0	6	45	15
Holstentor-GemS	10	94	91	91	3	0	29	94	0	26	0	94	0
Julius-Leber-Schule	4	74	14	14	60	0	9	23	51	0	10	33	37
Schule am Meer	6	46	26	26	20	0	7	33	13	0	0	33	7
Schule an der Wakenitz	6	72	26	26	46	0	23	49	23	0	3	52	14
Schule Tremser Teich	6	72	81	75	-3	6	0	75	0	0	0	75	0
Trave-GGemS	4	100	50	50	50	0	7	57	43	0	0	57	39
Willy-Brandt-Schule	6	72	29	23	49	6	15	38	34	0	1	39	27
Summe GemS	76	808	521	494	314	27	124	592	220	26	23	615	154
			Anmeldung	Aufnahme	Restplätze	Ablehnungen	Anmeldung	Aufnahme	Restplätze	Ablehnungen	Anmeldung	Aufnahme	Restplätze
Gemeinschaftsschulen mit SekII	I-SuS	Plätze mit I	Runde 1	Runde 1	Runde 1	Runde 1	Runde 2	Runde 2	Runde 2	Runde 2	Runde 3	Runde 3	Runde 3
Baltic-Schule	9	92	128	92	0	36	0	92	0	0	0	92	0
Geschwister-Prenski-Schule	11	92	165	92	0	73	0	92	0	0	0	92	0
GGemS St. Jürgen	10	120	140	120	0	20	0	120	0	0	0	120	0
Summe GemSmO	30	304	433	304	0	129	0	304	0	0	0	304	0
			Anmeldung	Aufnahme	Restplätze	Ablehnungen	Anmeldung	Aufnahme	Restplätze	Ablehnungen	Anmeldung	Aufnahme	Restplätze
Gymnasien	I-SuS	Plätze	Runde 1	Runde 1	Runde 1	Runde 1	Runde 2	Runde 2	Runde 2	Runde 2	Runde 3	Runde 3	Runde 3
Carl-Jakob-Burckhardt-Gymnasium	0	116	104	104	12	0	3	107	9	0	0	107	9
Ernestinenschule	0	116	77	77	39	0	33	110	6	0	0	110	6
Johanneum	0	144	145	144	0	1	0	144	0	0	0	144	0
Katharineum	0	116	92	92	24	0	9	101	15	0	0	101	15
OzD	0	116	131	116	0	15	0	116	0	0	0	116	0
Thomas-Mann-Schule	0	145	139	139	6	0	2	141	4	0	0	141	4
Trave-Gymnasium	0	58	57	57	1	0	4	61	0	0	0	61	0
Summe Gym	0	811	745	729	82	16	51	780	34	0	0	780	34
			Runde 1				Runde 2				Runde 3		

Abiturientenquote mit 34% gegenüber anderen kreisfreien Städten niedrig, Abbrecherquote mit 9,6% im Land hoch ...

Wieso gibt es in Lübeck so viele Schulabbrecher?

Bildungsministerium ist ebenso ratlos wie das Lübecker Rathaus – Ursachen sollen nun erforscht werden



Bildungsministerin Britta Ernst (SPD) hat gestern einen Bericht zur schulischen Bildung vorgelegt. FOTO: KÖNIG

Kiel. Die Zahl der Schüler im Land ist seit 2011 gesunken, die Zahl der Lehrer ist mittlerweile aber wieder so hoch wie damals. Das geht aus dem Bericht zur schulischen Bildung in Schleswig-Holstein hervor, den SPD-Ministerin Britta Ernst gestern in Kiel vorgelegt hat.

2011 gab es demnach 395 458 Schülerinnen und Schüler im Land, 301 173 an allgemeinbildenden, 94 285 an Berufsschulen. 2015/16 waren es 380 244, davon 287 630 an allgemeinbildenden und 92 614 an Berufsschulen. Dazu kommen rund 16 600 Schüler privater Schulen. Die Zahl der Lehrerstellen lag 2011 bei 23 643, 2016 bei 23 577. Zwischenzeitlich war ihre Zahl im Zuge der Haushaltskon-

solidierung gesunken. Dazu kommen 1345 Lehrer an 104 privaten Schulen. Die anderen Lehrer tun an 804 Schulen Dienst, 33 Berufsschulen und 771 allgemeinbildenden Schulen, darunter 182 Gemeinschaftsschulen, 99 Gymnasien, 395 Grundschulen, 86 Förderzentren, drei Hallig- und fünf Regionalschulen, außerdem ein Abendgymnasium.

Vor allem bei der Abiturienten- und der Schulabbrecherquote weist der Bericht starke regionale Unterschiede aus. So liegt die Abiturientenquote an den allgemeinbildenden Schulen in Lübeck mit 34 Prozent zwar höher als in den umliegenden Kreisen, ist aber deutlich niedriger als in den anderen kreisfreien Städten Kiel, Flensburg

und Neumünster mit 44,9, 44,2 und 43,7 Prozent. Eine Erklärung hat man im Lübecker Rathaus ebenso wenig wie im Bildungsministerium. Auffällig: Auch die Abbrecherquote ist in Lübeck mit 9,6 Prozent hoch. Im Ministerium will man jetzt weitere Sozialdaten heranziehen, um die Ursachen zu erforschen und mittelfristig abstellen zu können.

Landesweit machen derzeit bezogen auf ihren Anteil an der Bevölkerung 42 Prozent der Jugendlichen das Abitur, 2011 waren es nur 34,3 Prozent. Der Bundesschnitt liegt aktuell bei 41,2 Prozent. Rund 40 Prozent der Schüler machen den mittleren und 18 Prozent den ersten Abschluss. 6,33 Prozent aller Schüler haben sonderpädagogi-

schen Förderbedarf, 2005 waren es 5,47 Prozent. Nur 2,07 Prozent aller Schüler besuchen aber ein Förderzentrum, die anderen werden an Regelschulen unterrichtet. Inklusionsquote damit: 67,2 Prozent.

Die Ausgaben des Landes für die Schulen stiegen seit 2011 um 9,5 Prozent auf 1,57 Milliarden Euro, davon 1,4 Milliarden Euro für Lehrergehälter. Pro Schüler werden 5800 Euro ausgegeben, der Bundesschnitt liegt aber bei 6700 Euro. Die Unterrichtsversorgung soll trotzdem besser werden und im kommenden Schuljahr an Gemeinschaftsschulen und Gymnasien bei 99 Prozent, an den Grundschulen bei 100 und den Berufsschulen bei 92 Prozent liegen. W.Hamme



Erzielte Abschlüsse in den allgemeinbildenden Schulen in der Hansestadt Lübeck

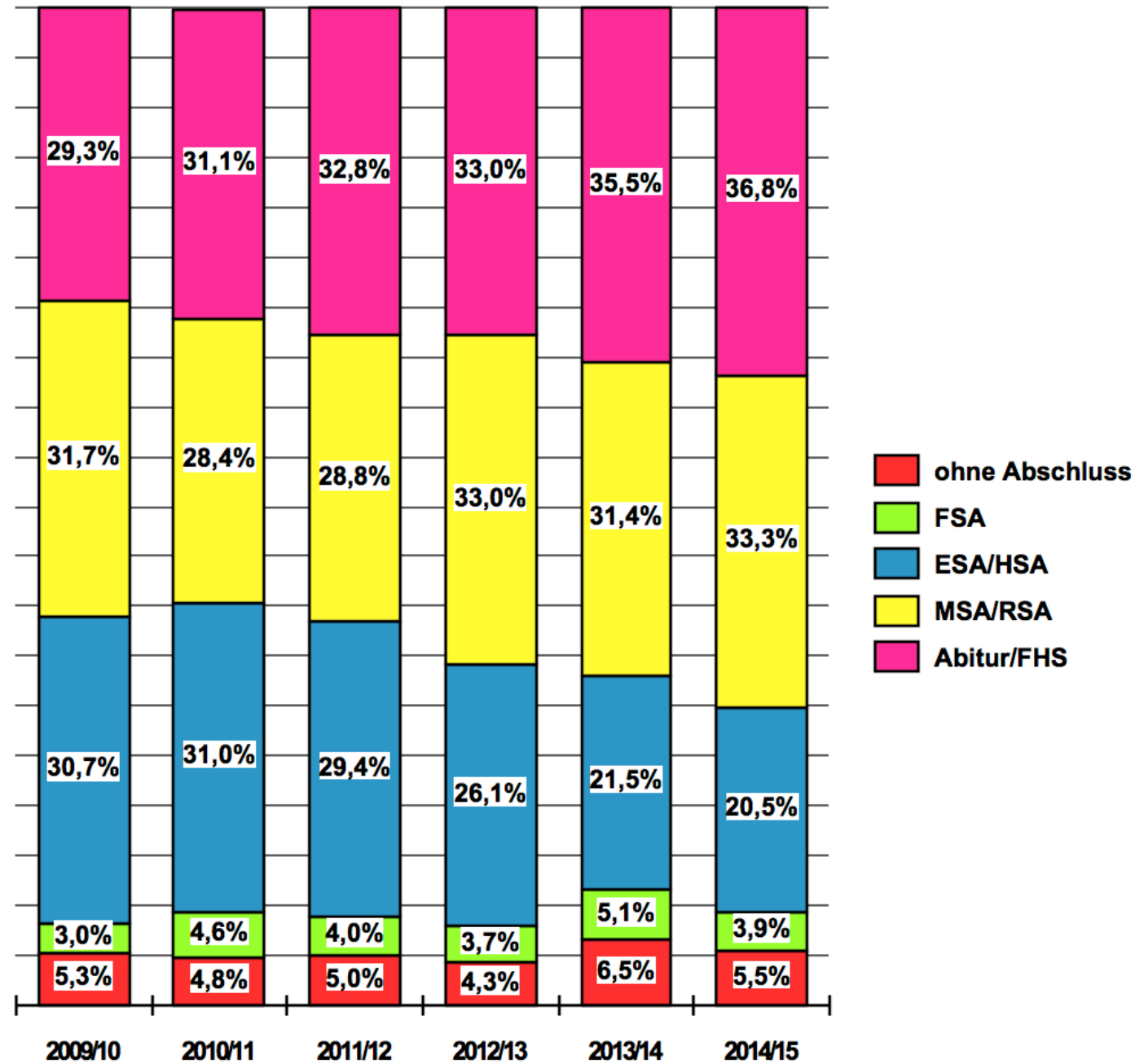

Lübeck
21-06-2017



biregio

Projektgruppe - Bildung und Region

biregio, Bonn

**doppelter Abiturjahrgang

Die GY müssen künftig wohl fast 900 Schüler in den 5. Klassen aufnehmen. Derzeit haben sich (bei augenblicklich noch sehr schwachen Übergängen aus den GrS!) schon 780 Schüler (Stand 03/2017) angemeldet!

2 GY bilden 5 Parallelklassen ...

Lübeck
21-06-2017



**Langfristige Entwicklung: 5. Jahrgangsstufen -
Hansestadt Lübeck**

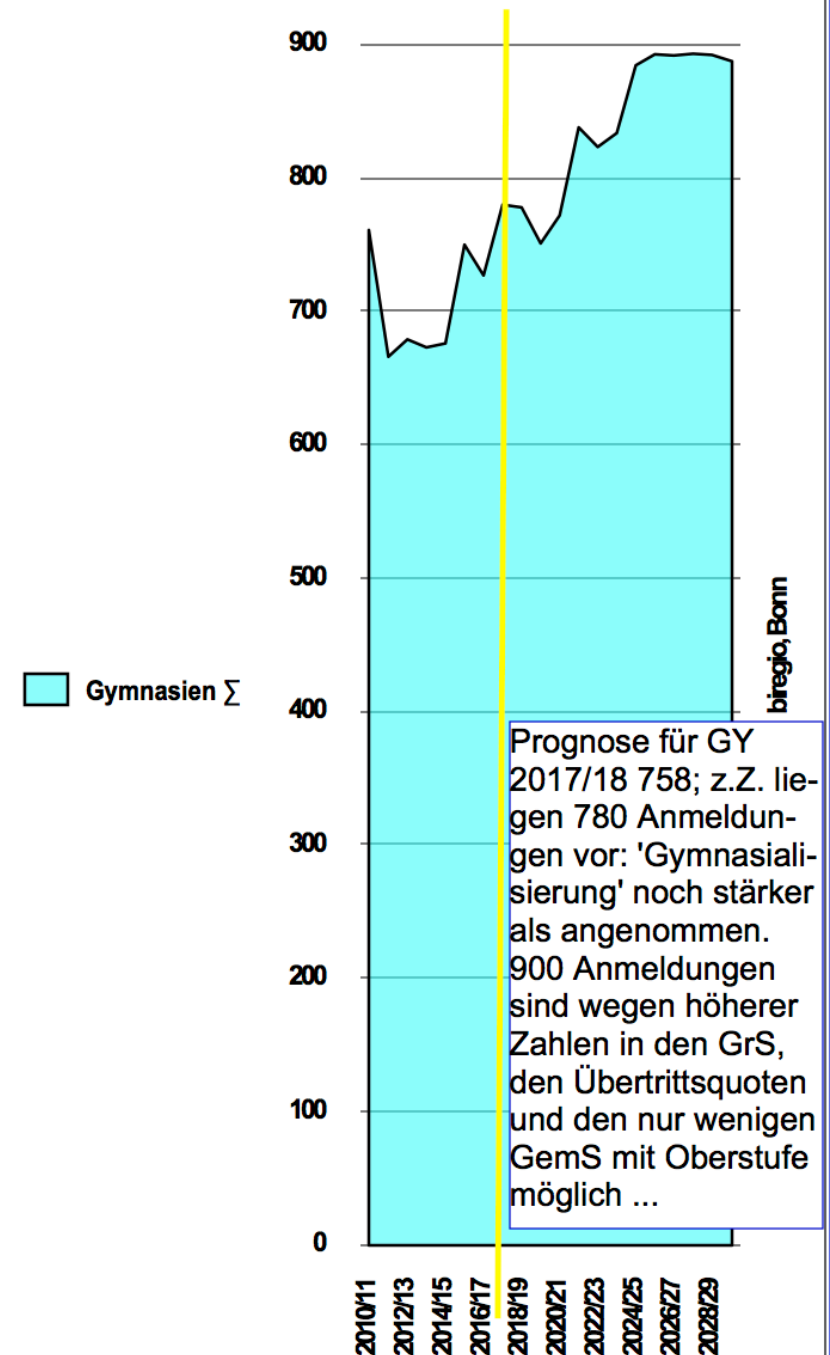

Gespräch mit den Schulleitungen der 7 Lübecker Gymnasien (22.03.17):

- Bei weiterhin hohen Anmeldezahlen, auch in den nächsten Jahren reichen vorhandene Kapazitäten nicht mehr aus.
- Schulleitungen sprechen sich für eine weitere Oberstufe an einer Gemeinschaftsschule aus.
- Vor Neugründung eines weiteren Gymnasiums sollten bauliche Kapazitätserweiterungen an den drei nicht innerstädtischen Gymnasien geprüft werden.
- Eventuell bringen die verbindlichen Kooperationen zwischen GemS und beruflichen GY Entlastung.
- Weitere verbindliche Kooperation zugunsten des Trave-GY ist angedacht, da hier noch ausreichend Kapazitäten vorhanden.

Lübeck

21-06-2017

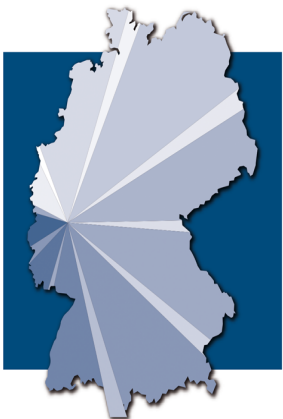

biregio

Projektgruppe - Bildung und Region

DaZ + Inklusion sind große Aufgaben für die Schulen.

Lübeck
21-06-2017



biregio

Projektgruppe - Bildung und Region

Daz Zentrum	GS	Zahl Klassen	Max. Plätze	Freie Plätze	Sek. 1	Zahl Klassen	Max. Plätze	Freie Plätze
Gotthard-Kühl-Schule	26	3	48	22	46	3	48	2
Julius Leber-Schule	27	2	32	5	36	2	32	-4
Carl-Jacob-Burckhardt-G.					9	1	16	7
Schule Falkenfeld	16	1	16	0				
Luther-Schule	17	1	16	-1				
Holstentor GemS					25	2	32	7
Heinrich-Mann-Schule	37	3	48	11	31	2	32	1
Koggenweg-Schule	15	2	32	17				
Schule an d. Wakenitz	10	1	16	6	18	2	32	14
Schule Marli	0	1	0	0				0
Willy-Brandt-Schule	7	1	16	9	7	1	16	9
GGemS St. Jürgen				0	15	1	16	1
Grönauer Baum	15	1	16	1				
Schule Roter Hahn	18	2	32	14				
Trave GGemS					22	2	32	10
Stadtschule Travemünde	9	1	16	7				
Schule am Meer					9	1	16	7
Marien-Schule	19	2	32	13	0			
Schule am Stadtpark	11	1	16	5				
Ernestinen-Schule					9	1	16	7
Paul-Klee-Schule	11	1	16	5				
Kahlhorst	24	2	32	8				
Pestalozzi	15	1	16	1				
Emanuel-Geibel-Schule					31	2	28	-3
FÖZ Matthias-Leithoff	10							
FÖZ Maria-Montessoï	8				12			
FÖZ Wilhelmshöhe	12				10			
	307	23	352	109	280	18	288	61
Daz-Zentren					587	frei	170	

Quelle: Schulamt, Stand März 2017

Flüchtlinge als wichtiges Thema

Kinder von 0-17 Jahren in Gemeinschaftsunterkünften - Stand März 2017

Altersgruppe	St. Jürgen	Moising	St. Lorenz Nord	Kücknitz	Travemünde	Innenstadt	St. Gertrud	St. Lorenz Süd	Schlutup	Buntekuh	Priwall	
0-2	34	21	26	23	6	12	16	12	7	3	7	167
3-5	43	21	22	19	1	8	11	3	2	4	4	138
6-10	47	33	40	17	3	10	13	12	0	7	8	190
11-15	53	21	21	12	7	7	10	12	0	5	5	153
16-17	15	6	12	5	4	2	4	4	0	2	1	55
												703

Lübeck

21-06-2017



Altersgruppe	St. Jürgen	
0-2	34	167
3-5	43	138
6-10	47	190
11-15	53	153
16-17	15	55
		703

biregio

Projektgruppe - Bildung und Region

Die Zahl der Kinder in FÖZ mit Schwerpunkt LE sinkt extrem.

Das FÖZ B-Schröder (11+9 Räume) hatte vor 7 Jahren doppelt so viele Schüler (+ die Dependance!). 2 FÖZ mit je 40-50 Schülern oder ein Kompetenzzentrum?

Festlegung der HL: 2 FÖZ behalten!

Lübeck
21-06-2017



biregio

Projektgruppe - Bildung und Region

Hansestadt Lübeck - Entwicklung der Schülerzahlen im Förderbereich

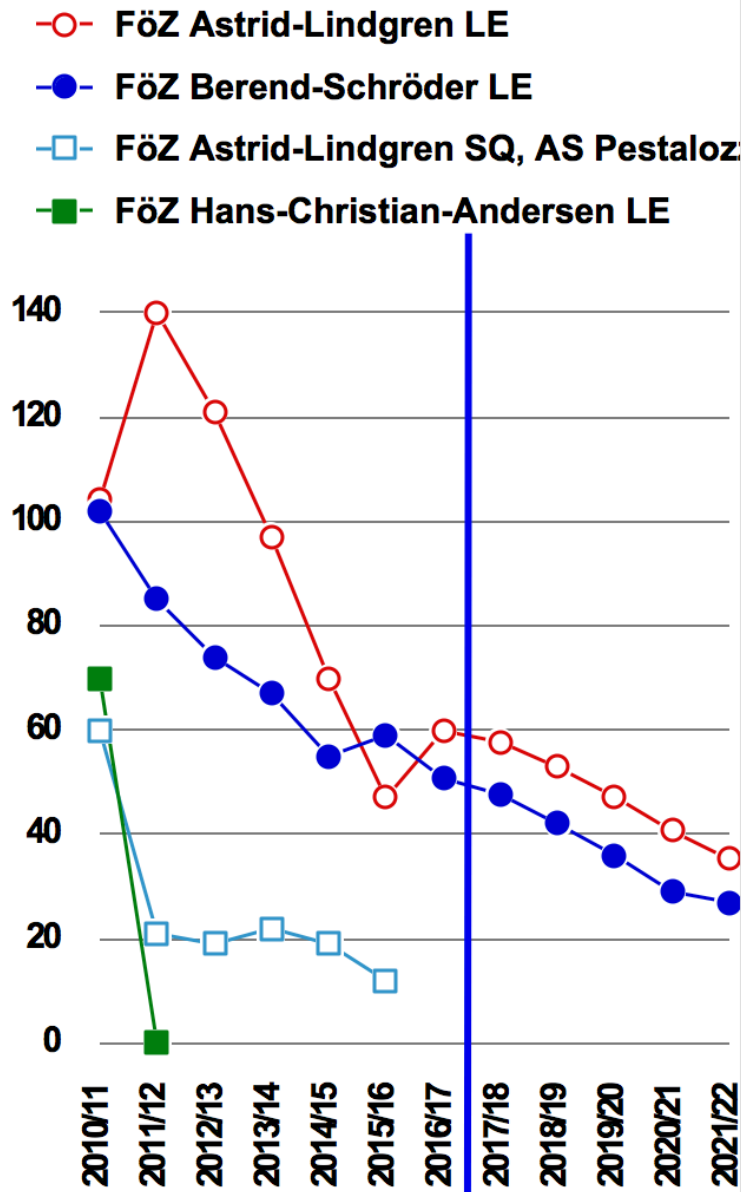

Hansestadt Lübeck - Entwicklung der Schülerzahlen im Förderbereich

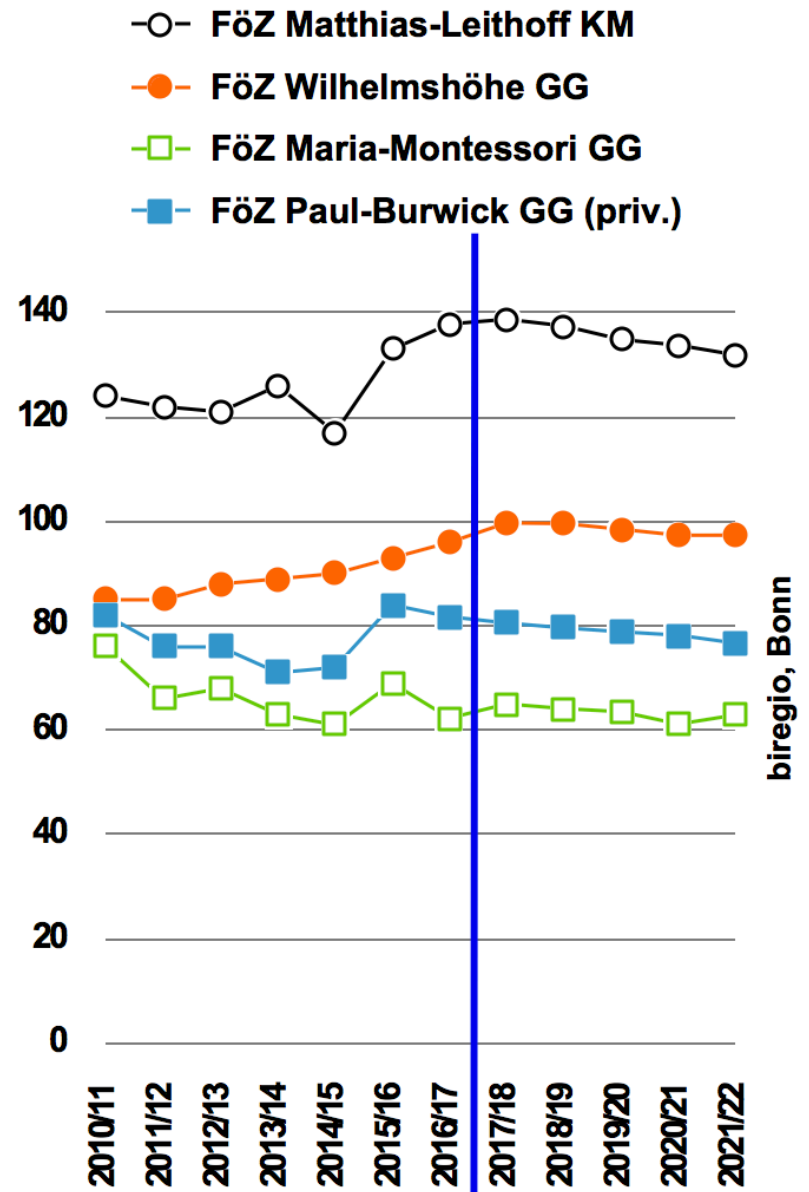

biregio, Bonn

Situation der Förderzentren Lernen

	integrativ	am Standort	gesamt	Lehrkräfte
ALS	633	53	686	53
BSS	366	61	427	62
gesamt	999	114	1113	115

Quelle: Schulamt, Stand April 2017

ALS= Astrid-Lindgren-Schule, BSS= Berend-Schröder-Schule

Lübeck
21-06-2017

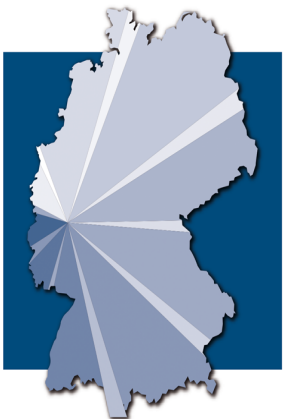

biregio

Projektgruppe - Bildung und Region

Zur regionalen Situation

Regionalkonferenz 5:

Regionalraum St. Jürgen

<u>6 Schulen:</u> Kahlhorst-Schule	(Grundschule)
Kaland-Schule	(Grundschule)
Schule Grönauer Baum	(Grundschule)
Paul-Klee-Schule	(Grundschule)
Grund- und Gemeinschaftsschule St. Jürgen	(Grund- u. Gemeinschaftsschule)
Thomas-Mann-Schule	(Gymnasium)

Termin: Mittwoch 21.06.2017 um 17.00 Uhr mit Gutachter BiRegio

Ort: Grund- und Gemeinschaftsschule St. Jürgen, Standort Mönkhofer Weg / Großer Musikraum



biregio

Projektgruppe - Bildung und Region

Regionalraum St. Jürgen (Regionalkonferenz 5)

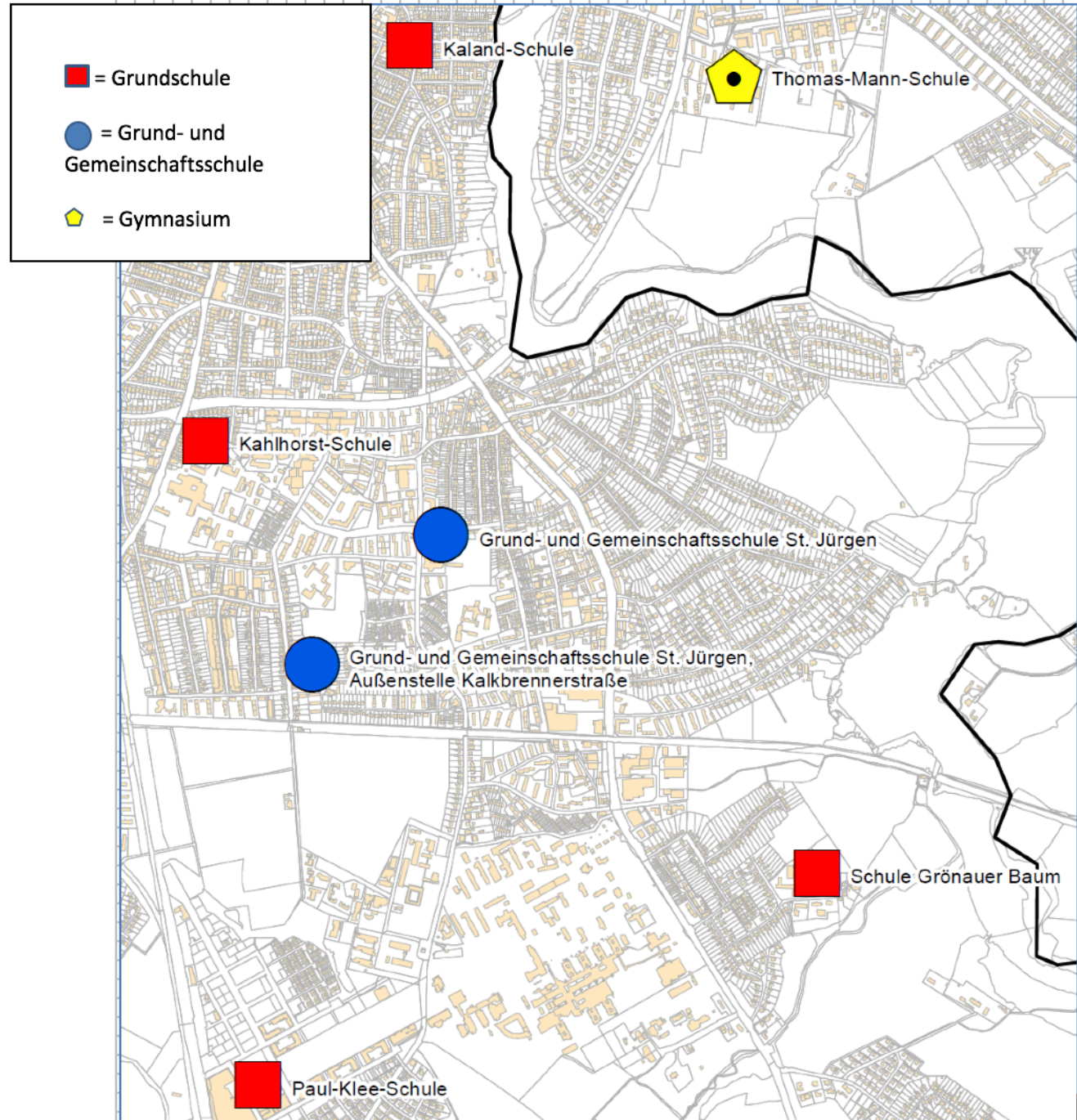

Außenstelle Wulfsdorf der Paul-Klee-Schule nicht im Bild

Lübeck
21-06-2017

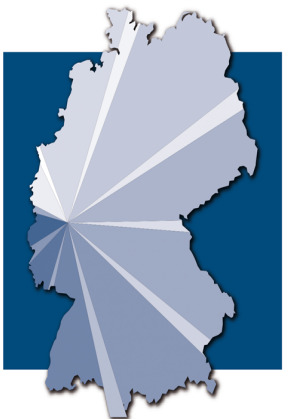

biregio

Projektgruppe - Bildung und Region

Der Stadtteil St. Jürgen erscheint sehr ‚situiert‘, in einem Prozess der Auffrischung durch sehr junge Menschen zu sein – insb. 25-40-Jährige. Doch steigen die Geburten nicht proportional an. Die Geburtenzahl ist nur von gut 350 auf knapp 400 pro Jahrgang gestiegen. Gut 1.00 neue WE pro Jahr und längerfristig ca. 1.500 könnten mittel- bis längerfristig in St. Jürgen hinzukommen.

Lübeck
21-06-2017

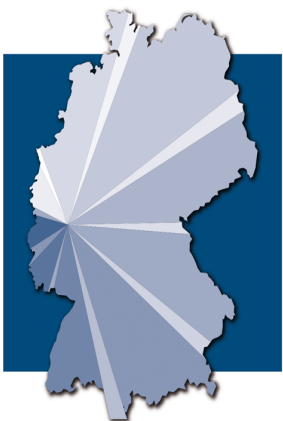

biregio

Projektgruppe - Bildung und Region

Bevölkerungszahl nach Lebensjahren 2016

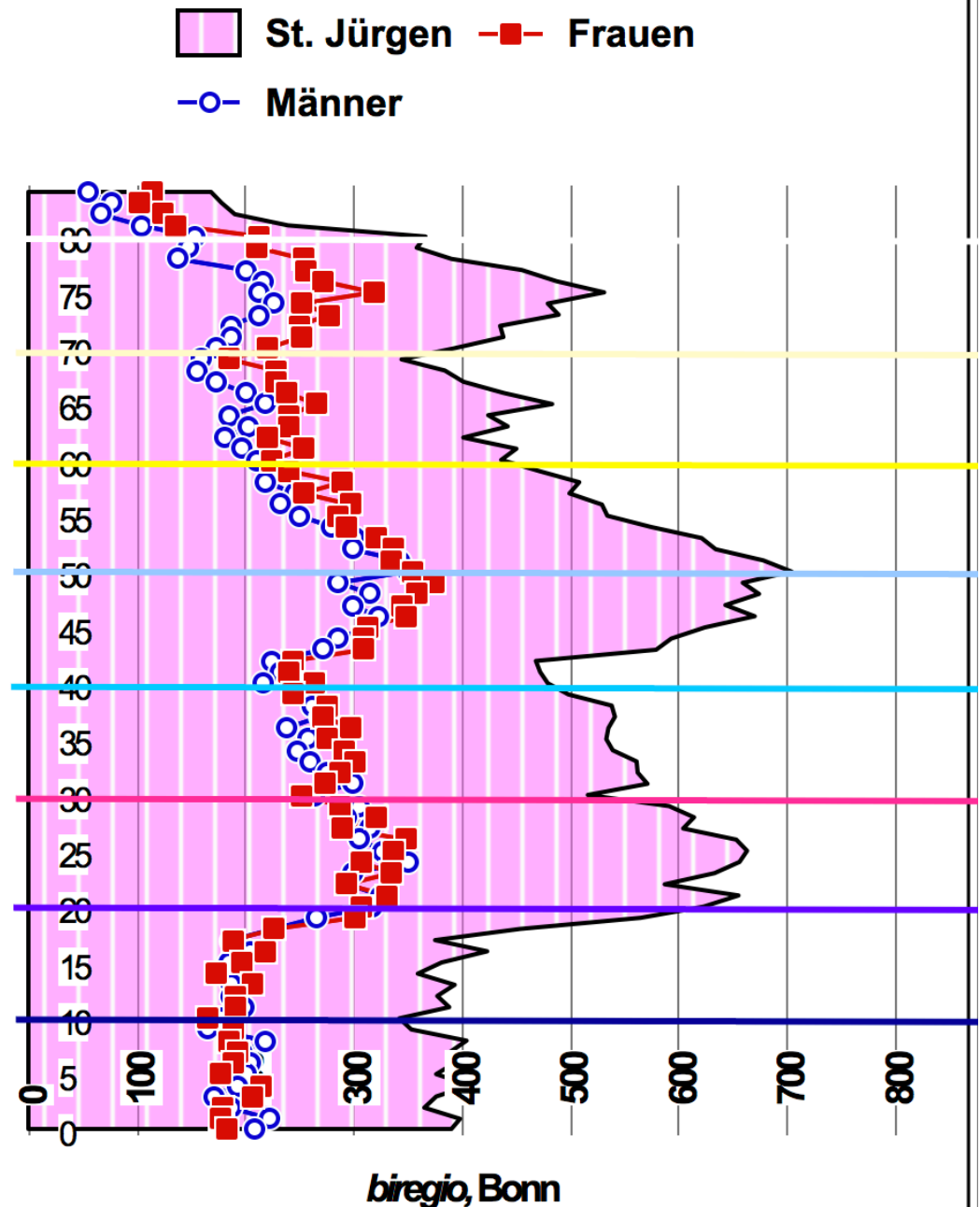

Grundschulen

Lübeck

21-06-2017

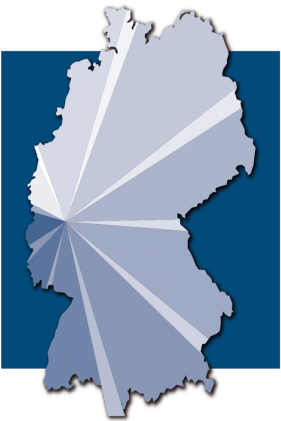

biregio

Projektgruppe - Bildung und Region

Schülerzahlen im Anstieg

Die Schülerzahlen der GrS verhalten sich uneinheitlich – sofern die Einzugsbereiche für die GrS weiter in hohem Maße ‚offen‘ sind. Meldedatei und Einschulungen weichen stark ab!

Lübeck
21-06-2017

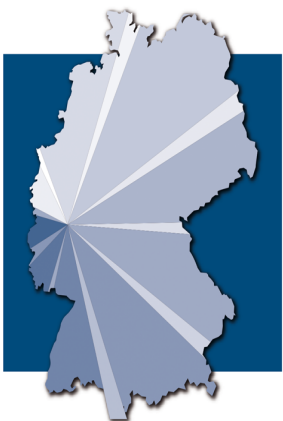

biregio

Projektgruppe - Bildung und Region

Entwicklung der Schulen im Einzelnen - St. Jürgen

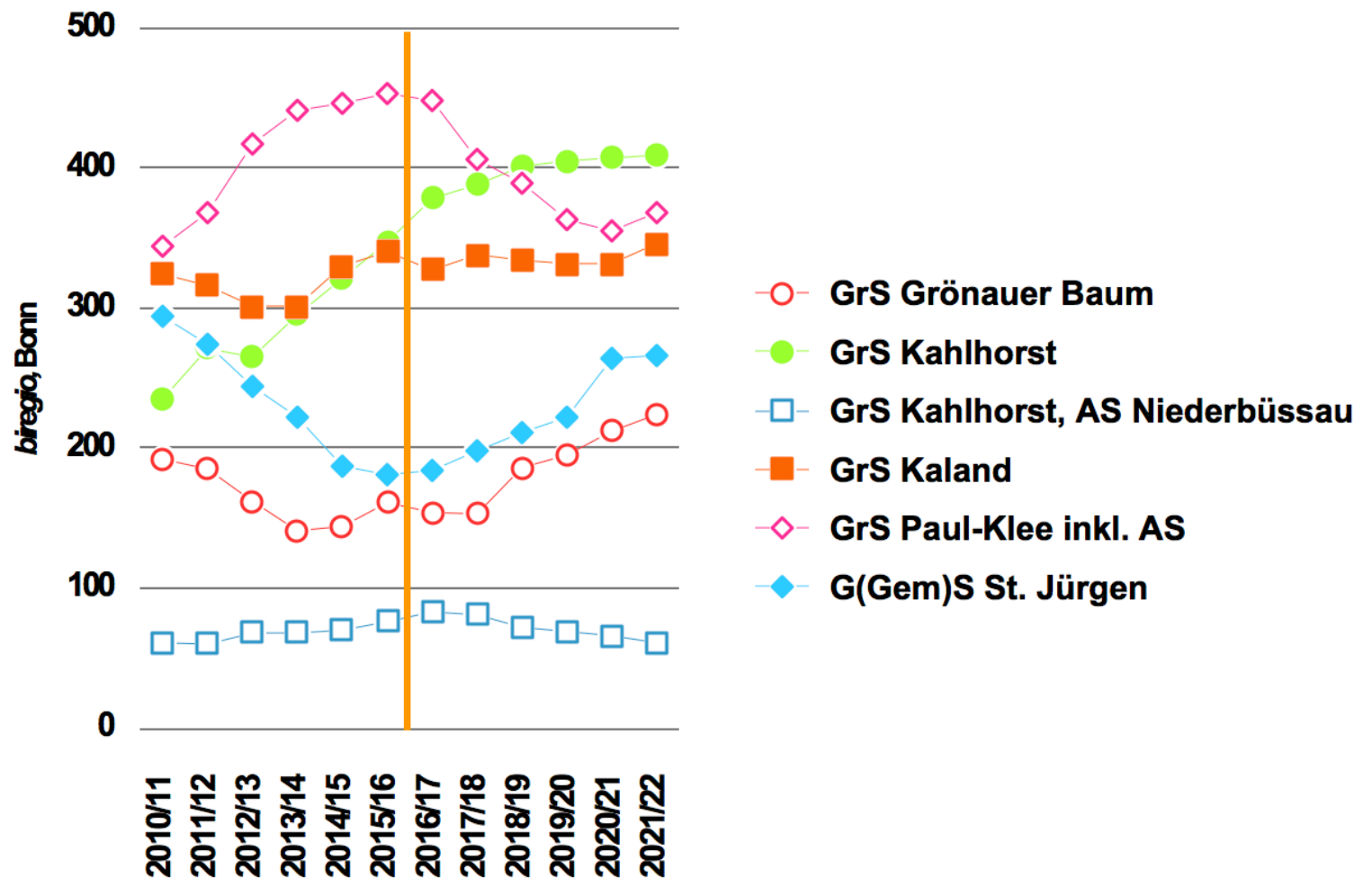

GrS Grönauer Baum																	
	2010/11	2011/12	2012/13	2013/14	2014/15	2015/16	Mittel*	+/-%	36	2016/17	2017/18	2018/19	2019/20	2020/21	2021/22	Mittel*	Züge°
DaZ						18	7			16	8	10	8	9	10	9	
Gr.						1				2	1	1	1	1	1	1	
1	33	30	34	41	37	46	41			34	46	60	49	51	57	54	2,7
Kl.	2	2	2	2	2	2	2			2,0	2,3	2,9	2,4	2,5	2,8	3	
2	58	37	31	32	47	37	39	4,2		43	36	48	63	51	54	53	2,6
Kl.	3	2	2	2	2	2	2			2,0	1,8	2,4	3,1	2,5	2,7	3	
3	59	57	41	28	32	47	40	3,6		29	43	36	48	63	51	52	2,6
Kl.	3	3	2	1	2	2	2			1,0	2,1	1,8	2,4	3,1	2,5	3	
4	42	61	56	40	28	31	36	1,7		48	28	42	35	47	62	50	2,5
Kl.	2	3	3	2	1	2	2			2,0	1,4	2,1	1,7	2,3	3,0	2	
1-4	192	185	162	141	144	161	156	3,2		154	153	186	195	212	224	209	2,6
Kl.	10	10	9	7	7	8	8	0,0		7	8	9	10	10	11	11	
/Jhg.	48	46	41	35	36	40	39			39	38	47	49	53	56	52	
/Kl.	19,2	18,5	18,0	20,1	20,6	20,1	19,5	Z':		1,9	1,9	2,3	2,4	2,6	2,7	2,6	

eh. GRgS

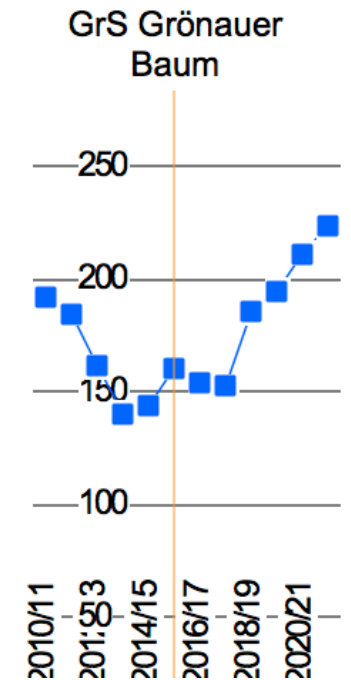

Lübeck

21-06-2017



biregio

Projektgruppe - Bildung und Region

GrS Kahlhorst										104							
	2010/ 11	2011/ 12	2012/ 13	2013/ 14	2014/ 15	2015/ 16	Mittel*	+-%	2016/ 17	2017/ 18	2018/ 19	2019/ 20	2020/ 21	2021/ 22	Mittel*	Züge°	
DaZ									23	23	23	23	23	23	23		
Gr.									2	2	2	2	2	2	2		
1	59	83	66	90	93	93	89		104	101	104	95	106	103	102	5,0	
Kl.	3	4	3	4	4	4	4		5,0	5,0	5,1	4,7	5,2	5,1	5		
2	63	59	79	73	91	96	87	2,9	94	107	104	107	98	109	105	5,2	
Kl.	3	3	3	3	4	4	4		4,0	5,3	5,1	5,3	4,8	5,3	5		
3	71	57	62	72	67	92	77	-0,1	91	91	104	101	104	95	99	4,9	
Kl.	3	3	3	3	3	4	3		4,0	4,5	5,1	5,0	5,1	4,7	5		
4	42	72	58	60	70	66	65	-2,0	89	89	89	102	99	102	99	4,9	
Kl.	2	3	3	3	3	3	3		4,0	4,4	4,4	5,0	4,9	5,0	5		
1-4	235	271	265	295	321	347	318	0,3	378	388	401	405	407	409	405	5,0	
Kl.	11	13	12	13	14	15	14	0,0	17	19	20	20	20	20	20		
/Jhg.	59	68	66	74	80	87	80		95	97	100	101	102	102	101		
M.	21,4	20,8	22,1	22,7	22,9	23,1	22,7	Z:	4,6	4,8	4,9	5,0	5,0	5,0	5,0		

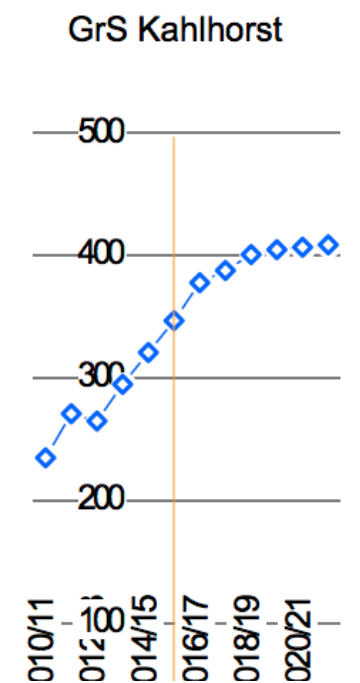

GrS Kahlhorst, AS Niederbüssau										20							
	2010/ 11	2011/ 12	2012/ 13	2013/ 14	2014/ 15	2015/ 16	Mittel*	+-%	2016/ 17	2017/ 18	2018/ 19	2019/ 20	2020/ 21	2021/ 22	Mittel*	Züge°	
DaZ										Weiter schieben!							
Gr.																	
1	13	12	17	19	20	16	18		20	22	8	14	19	17	16	0,8	
Kl.	1	1	1	1	1	1	1		1,0	1,1	0,4	0,7	0,9	0,8	1		
2	22	15	14	18	18	20	18	0,3	18	20	22	8	14	19	16	0,8	
Kl.	1	1	1	1	1	1	1		1,0	1,0	1,1	0,4	0,7	0,9	1		
3	11	20	19	13	19	22	19	13,1	20	20	23	25	9	16	17	0,8	
Kl.	1	1	1	1	1	1	1		1,0	1,0	1,1	1,2	0,4	0,8	1		
4	15	13	18	18	13	18	16	8,3	25	19	19	22	24	9	17	0,8	
Kl.	1	1	1	1	1	1	1		1,0	0,9	0,9	1,1	1,2	0,4	1		
1-4	61	60	68	68	70	76	71	7,3	83	81	72	69	66	61	66	0,8	
Kl.	4	4	4	4	4	4	4	0,0	4	4	4	3	3	3	4		
/Jhg.	15	15	17	17	18	19	18		21	20	18	17	17	15	17		
M.	15,2	15,0	17,0	17,0	17,6	19,0	17,9	Z:	1,0	1,0	0,9	0,8	0,8	0,7	0,8		

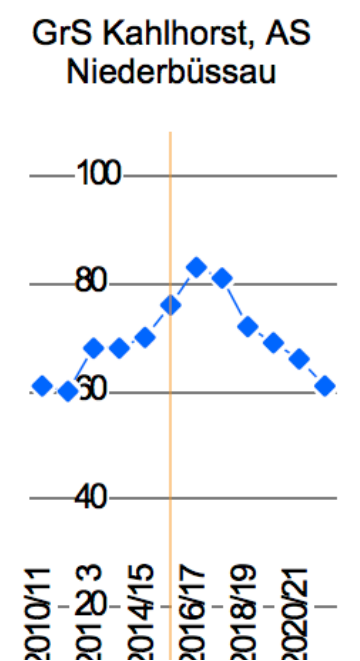

GrS Kaland									78							
	2010/ 11	2011/ 12	2012/ 13	2013/ 14	2014/ 15	2015/ 16	Mittel*	+/-%	2016/ 17	2017/ 18	2018/ 19	2019/ 20	2020/ 21	2021/ 22	Mittel*	Züge°
DaZ																
Gr.																
1	72	78	80	68	93	84	83		78	81	79	82	77	96	86	4,2
Kl.	3	4	4	3	4	4	4		4,0	4,0	3,9	4,0	3,8	4,7	4	
2	71	78	79	84	77	96	86	5,9	91	83	86	84	88	82	85	4,2
Kl.	3	3	4	4	3	4	4		4,0	4,1	4,2	4,1	4,3	4,0	4	
3	94	69	71	80	83	71	76	1,3	85	87	80	83	81	85	83	4,1
Kl.	4	3	3	4	4	3	3		4,0	4,3	3,9	4,1	4,0	4,2	4	
4	87	91	71	69	77	89	80	3,4	73	87	89	82	85	83	84	4,1
Kl.	4	4	3	3	4	4	4		3,0	4,3	4,4	4,0	4,2	4,1	4	
1-4	324	316	301	301	330	340	325	3,5	327	338	334	331	331	346	338	4,1
Kl.	14	14	14	14	15	15	15	0,0	15	17	16	16	16	17	16	
/Jhg.	81	79	75	75	83	85	81		82	85	84	83	83	87	85	
M.	23,1	22,6	21,5	21,5	22,0	22,7	21,7	Z':	4,0	4,1	4,1	4,1	4,1	4,2	4,1	

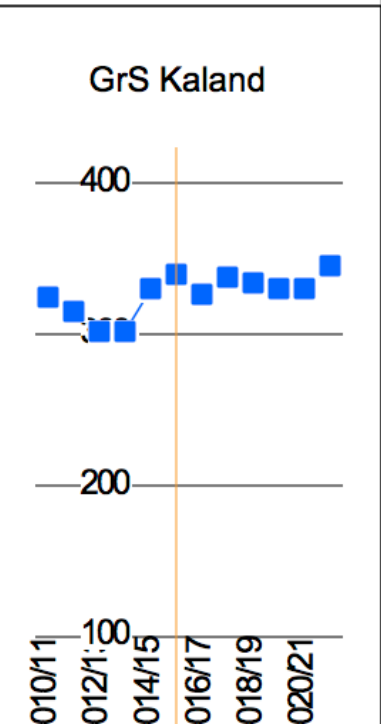

Lübeck

21-06-2017



biregio

Projektgruppe - Bildung und Region

GrS Paul-Klee inkl. AS Wulfsdorf										104							
	2010/ 11	2011/ 12	2012/ 13	2013/ 14	2014/ 15	2015/ 16	Mittel*	+-%	2016/ 17	2017/ 18	2018/ 19	2019/ 20	2020/ 21	2021/ 22	Mittel*	Züge°	
DaZ						1			7	7	7	7	7	7	7		
Gr.						1			1	1	1	1	1	1	1		
1	99	99	122	130	104	119	116		104	84	91	97	95	98	96	4,7	
Kl.	5	5	6	6	5	6	6		4,0	4,1	4,5	4,8	4,7	4,8	5		
2	90	102	106	115	128	103	112	-1,4	124	103	83	90	96	94	93	4,6	
Kl.	4	5	5	6	6	5	5		6,0	5,1	4,1	4,4	4,7	4,6	5		
3	81	85	100	102	115	119	111	-5,6	103	119	99	80	86	92	90	4,4	
Kl.	4	5	5	5	6	6	6		4,0	5,8	4,9	3,9	4,2	4,5	4		
4	74	82	89	94	99	112	101	-8,2	117	100	116	96	78	84	89	4,4	
Kl.	4	4	5	5	5	6	5		6,0	4,9	5,7	4,7	3,8	4,1	4		
1-4	344	368	417	441	446	453	440	-5,1	448	406	389	363	355	368	368	4,5	
Kl.	17	19	21	22	22	23	22	0,0	20	20	19	18	17	18	18		
/Jhg.	86	92	104	110	112	113	110		112	102	97	91	89	92	92		
Kl.	20,2	19,4	19,9	20,0	20,3	19,7	20,0	Z':	5,5	5,0	4,8	4,5	4,4	4,5	4,5		

GrS Paul-Klee inkl. AS

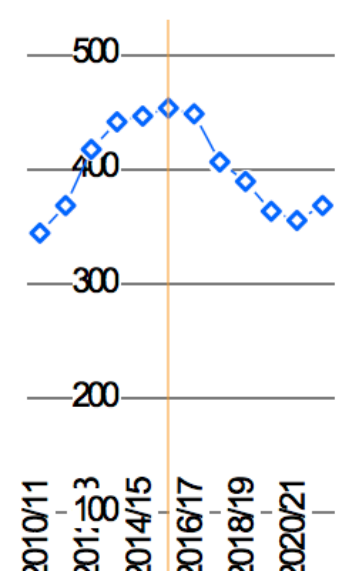

Lübeck

21-06-2017



biregio

Projektgruppe - Bildung und Region

G(Gem)S St. Jürgen									43 keine DaZ in 16/17								eh. Klosterhof	
	2010/ 11	2011/ 12	2012/ 13	2013/ 14	2014/ 15	2015/ 16	Mittel*	+-%	2016/ 17	2017/ 18	2018/ 19	2019/ 20	2020/ 21	2021/ 22	Mittel*	Züge°		
DaZ						24	9			12	11	11	16	12	13			
Gr.						1				1	1	1	1	1	1			
1	73	58	45	46	41	51	47		43	63	56	59	86	61	67	3,3		
Kl.	4	3	2	2	2	2	2		2,0	3,1	2,7	2,9	4,2	3,0	3			
2	84	88	55	52	52	48	53	13,6	52	49	72	64	67	98	78	3,8		
Kl.	4	4	3	2	2	2	2		2,0	2,4	3,5	3,1	3,3	4,8	4			
3	64	65	82	48	46	40	49	-5,0	44	44	41	60	54	56	54	2,7		
Kl.	3	3	4	2	2	2	2		2,0	2,2	2,0	2,9	2,7	2,7	3			
4	73	63	62	76	48	42	53	-10,3	45	42	42	39	57	51	49	2,4		
Kl.	3	3	3	4	2	2	3		2,0	2,1	2,1	1,9	2,8	2,5	2			
1-4	294	274	244	222	187	181	202	-0,6	184	198	211	222	264	266	248	3,0		
Kl.	14	13	12	10	8	8	9	0,0	8	10	10	11	13	13	12			
/Jhg.	74	69	61	56	47	45	51		46	50	53	56	66	67	62			
Kl.	21,0	21,1	20,3	22,2	23,4	22,6	22,4	Z':	2,3	2,4	2,6	2,7	3,2	3,3	3,0			

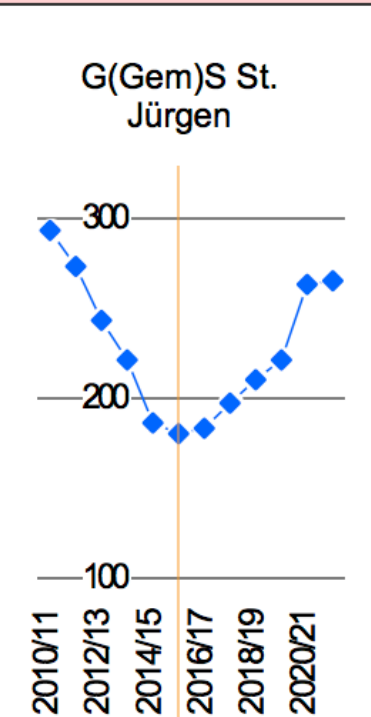

Lübeck

21-06-2017



biregio

Projektgruppe - Bildung und Region

Weiterführende Schulen

Lübeck

21-06-2017

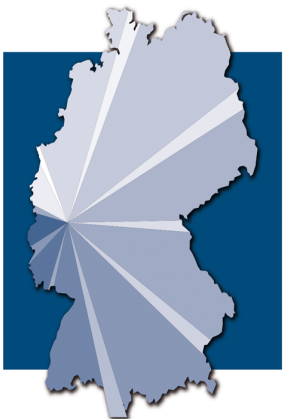

biregio

Projektgruppe - Bildung und Region

Jg.	2010 /11	2011 /12	2012 /13	2013 /14	2014 /15	2015 /16	Mitt- tel *	KVV	2016 /17	2017 /18	2018 /19	2019 /20	2020 /21	2021 /22	Mitt- tel *	Zu- ge^
(G)GemS St. Jürgen m. S II (J)																
5	123	124	121	124	120	121	121	100,0	120	120	120	120	120	120	120	5,0
Kl.	5	5	5	5	5	5	5		5,0	5,0	5,0	5,0	5,0	5,0	5	
6	128	127	128	123	124	120	123	100,6	120	121	121	121	121	121	121	5,0
Kl.	5	5	5	5	5	5	5		5,0	5,0	5,0	5,0	5,0	5,0	5	
7	134	152	126	128	124	123	126	100,7	125	120	121	121	121	121	121	5,0
Kl.	6	6	5	5	5	5	5		5,0	5,0	5,0	5,0	5,0	5,0	5	
8	148	147	155	130	128	125	131	102,0	127	127	122	122	122	122	123	5,1
Kl.	6	6	6	5	5	5	5		5,0	5,2	5,0	5,1	5,1	5,1	5	
9	147	144	162	154	133	147	146	109,8	144	137	136	131	132	132	132	5,5
Kl.	5	5	5	5	5	6	5		6,0	5,7	5,6	5,4	5,5	5,5	6	
10	57	80	70	81	109	97	94	94,4	76	124	118	117	113	113	114	4,7
Kl.	6	6	5	5	5	4	5		3,0	5,1	4,9	4,8	4,7	4,7	5	
5-10	737	774	762	740	738	733	741	101,2	712	748	737	732	728	729	731	
Kl.	33	33	31	30	30	30	30		29	31	31	30	30	30	31	
/Jhg.	123	129	127	123	123	122	124		119	125	123	122	121	121	122	
Kl.	22,3	23,5	24,6	24,7	24,6	24,4	24,7		24,6	24,1	24,2	24,2	24,0	24,1	23,6	
Z:	5,1	5,3	5,3	5,1	5,1	5,1	5,1		4,9	5,2	5,1	5,0	5,0	5,0	5,0	
11						84	33	82,2	78	66	108	102	102	98	99	4,5
12								80,1	77	76	65	105	100	99	96	4,4
13								78,5		75	75	63	103	98	89	4,0
11-13						84	33	80,3	155	218	247	271	305	295	284	
/Jhg.						28	11		52	73	82	90	102	98	95	
Z:						1,3	0,5		2,3	3,3	3,7	4,1	4,6	4,5	4,3	
5-13	737	774	762	740	738	817	774		867	966	984	1.003	1.033	1.024	1.015	

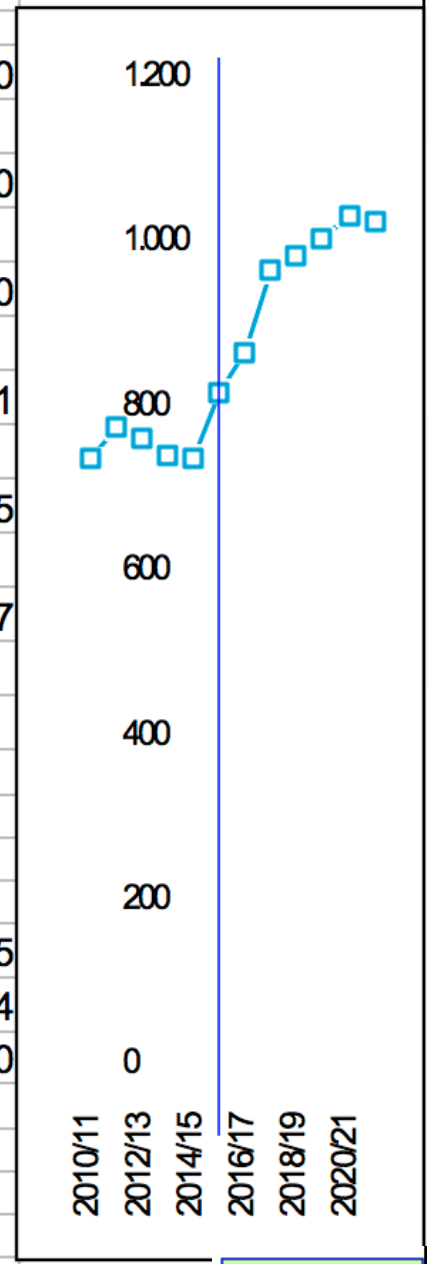

inkl. DaZ-Kl.
15/16: 25/1
16/17: 18/1

Lübeck
21-06-2017

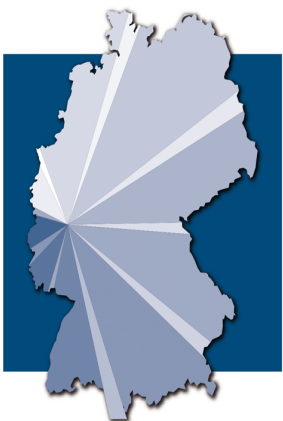

biregio

Projektgruppe - Bildung und Region

Veränderungen der Schülerzahlen - Sekundarstufe I Σ

- (G)GemS Baltic m. S II (B)
- GemS Geschwister-Prenski m. S II (G)
- (G)GemS St. Jürgen m. S II (J)

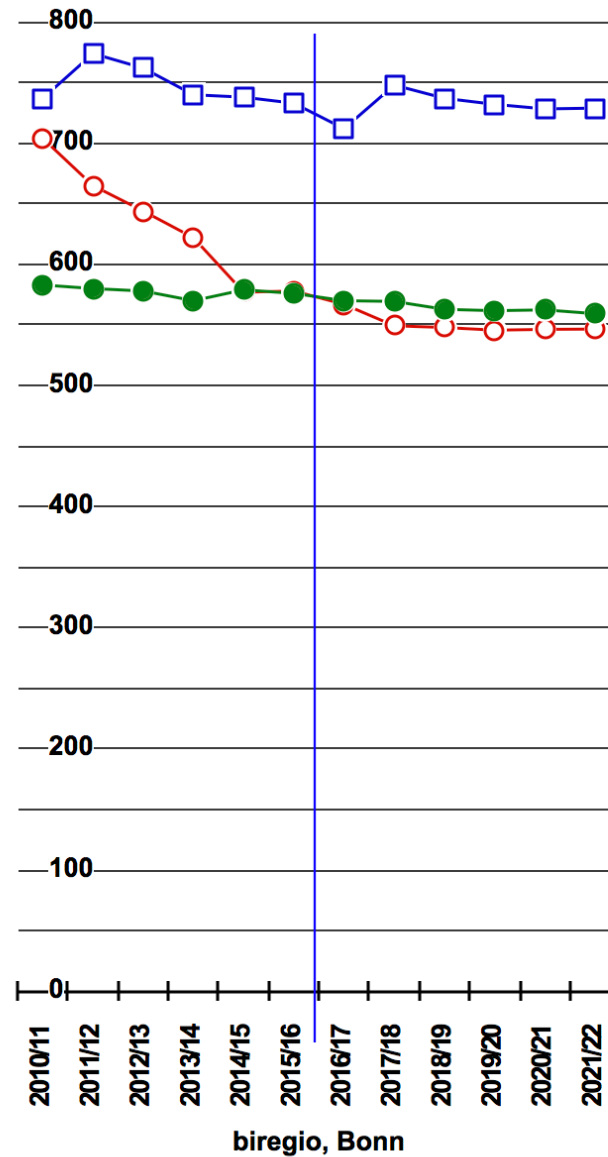

Veränderungen der Schülerzahlen - nur 5. Jahrgangsstufe

- (G)GemS Baltic m. S II (B)
- GemS Geschwister-Prenski m. S II (G)
- (G)GemS St. Jürgen m. S II (J)

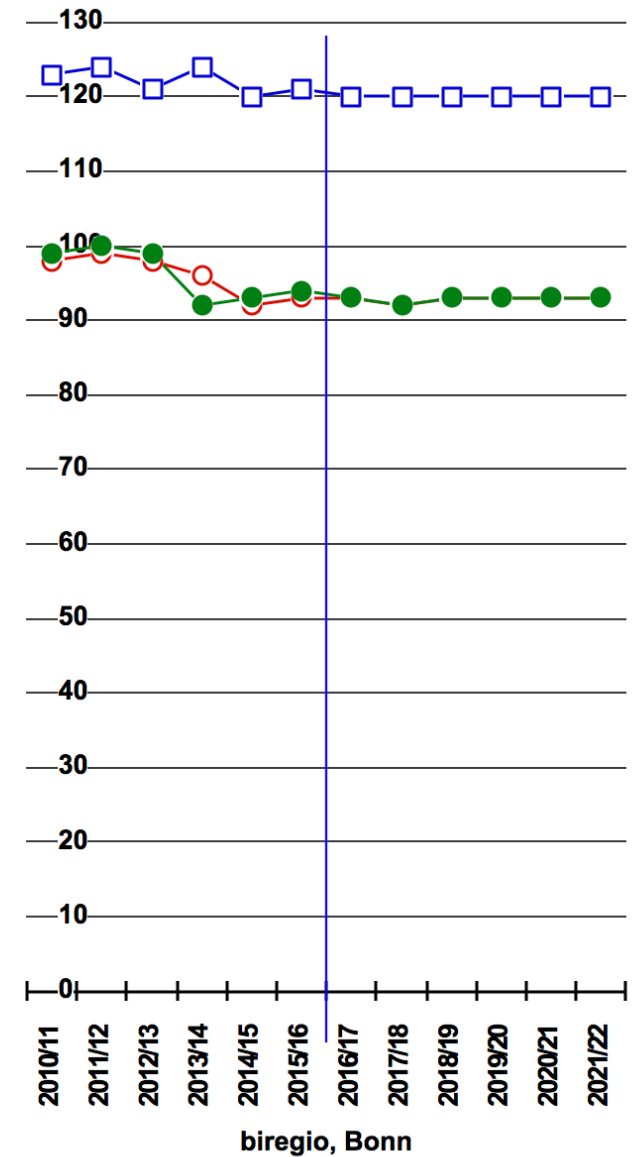

Jg.	2010 /11	2011 /12	2012 /13	2013 /14	2014 /15	2015 /16	Mit- tel *	KW	2016 /17	2017 /18	2018 /19	2019 /20	2020 /21	2021 /22	Mit- tel *	Zü- ge^
GY Thomas-Mann (G)																
5	110	117	115	118	115	119	117	100,0	117	141	128	123	127	138	131	4,9
Kl.	4	4	4	4	4	4	4		4,0	5,3	4,8	4,6	4,7	5,2	5	
6	114	109	120	116	116	120	118	101,8	116	119	143	130	125	129	129	4,8
Kl.	4	4	4	4	4	4	4		4,0	4,5	5,4	4,9	4,7	4,8	5	
7	104	111	102	113	113	116	113	99,5	120	113	116	140	127	122	126	4,7
Kl.	4	4	4	4	4	4	4		4,0	4,2	4,4	5,2	4,8	4,6	5	
8	110	108	116	110	115	116	114	102,8	115	124	117	120	145	132	131	4,9
Kl.	4	4	4	4	4	4	4		4,0	4,6	4,4	4,5	5,4	4,9	5	
9	114	109	102	113	113	117	113	103,6	114	116	125	118	121	146	131	4,9
Kl.	4	4	4	4	4	4	4		4,0	4,3	4,7	4,4	4,5	5,5	5	
10	82	110	108				16									
Kl.	3	4	4				1									
5-10	634	664	663	570	572	588	591	84,6	582	613	630	632	646	667	648	
Kl.	23	24	24	20	20	20	21		20	23	24	24	24	25	25	
/Jhg.	106	111	111	95	95	98	118		97	102	105	105	108	111	108	
Kl.	27,6	27,7	27,6	28,5	28,6	29,4	28,1		29,1	26,8	26,6	26,8	26,8	26,7	25,9	
Z:	4,0	4,1	4,1	3,6	3,6	3,7	4,4		3,6	3,8	3,9	3,9	4,0	4,2	4,0	
11	101	81	112	197	121	113	128	102,9	134	113	115	124	117	120	120	5,5
12	69	98	77	120	199	133	141	108,1	117	141	119	121	130	123	125	5,7
13	95	61	94	80	118	181	131	101,7	132	110	132	112	114	123	119	5,4
11-13	265	240	283	397	438	427	400	104,2	383	364	367	357	361	366	364	
/Jhg.	88	80	94	132	146	142	133		128	121	122	119	120	122	121	
Z:	4,0	3,6	4,3	6,0	6,6	6,5	6,1		5,8	5,5	5,6	5,4	5,5	5,5	5,5	
5-13	899	904	946	967	1.010	1.015	991		965	977	997	989	1.007	1.034	1.012	

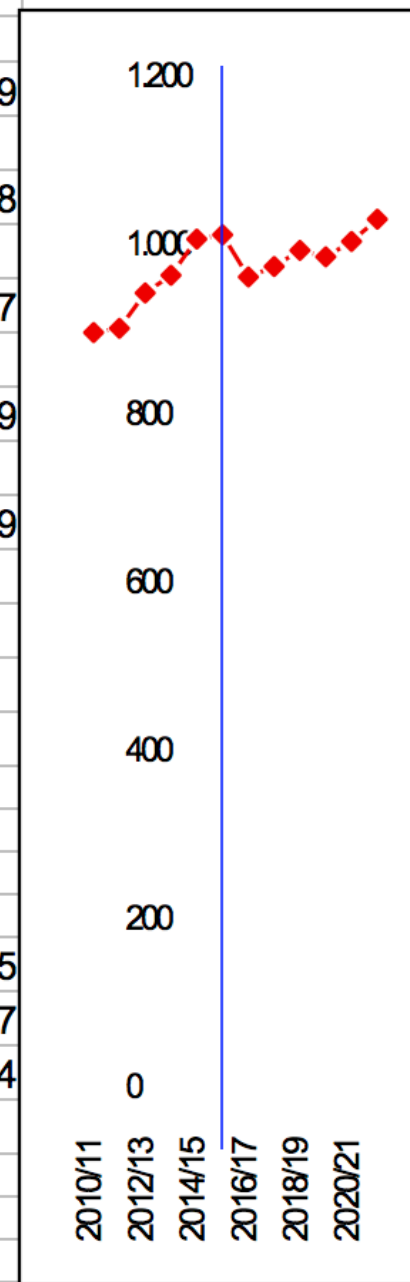

Lübeck
21-06-2017



biregio

Projektgruppe - Bildung und Region

Veränderungen der Schülerzahlen - Sekundarstufe I Σ

- GY Carl-Jacob-Burckhardt (LN)
- GY Ernestinenschule (I)
- GY Johanneum zu Lübeck (I)
- GY Katharineum zu Lübeck (I)
- ◇ GY Oberschule zum Dom (I)
- ◆ GY Thomas-Mann (G)
- + GY Trave (K)

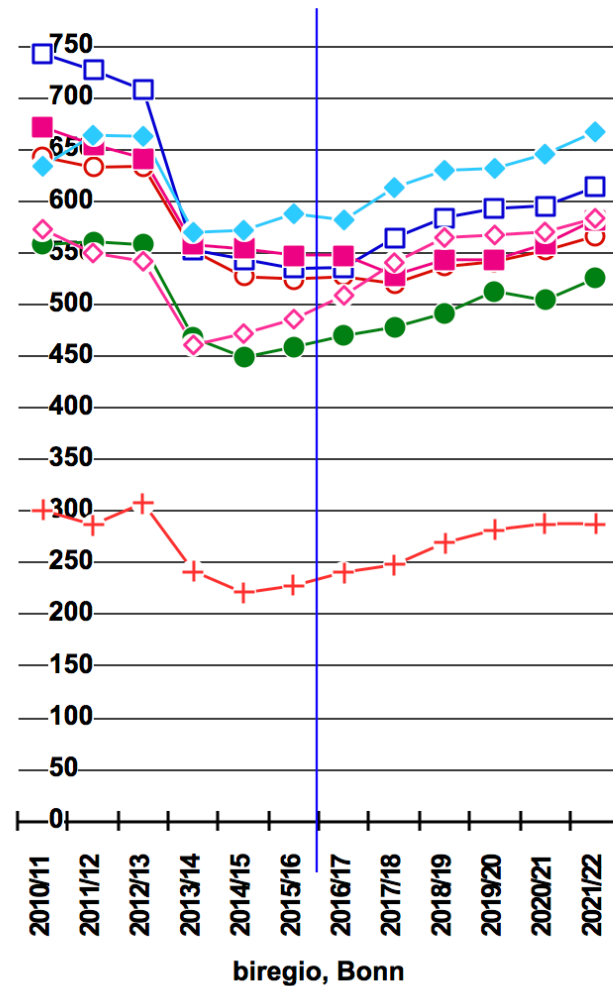

Veränderungen der Schülerzahlen - nur 5. Jahrgangsstufe

- GY Carl-Jacob-Burckhardt (LN)
- GY Ernestinenschule (I)
- GY Johanneum zu Lübeck (I)
- GY Katharineum zu Lübeck (I)
- ◇ GY Oberschule zum Dom (I)
- ◆ GY Thomas-Mann (G)
- + GY Trave (K)

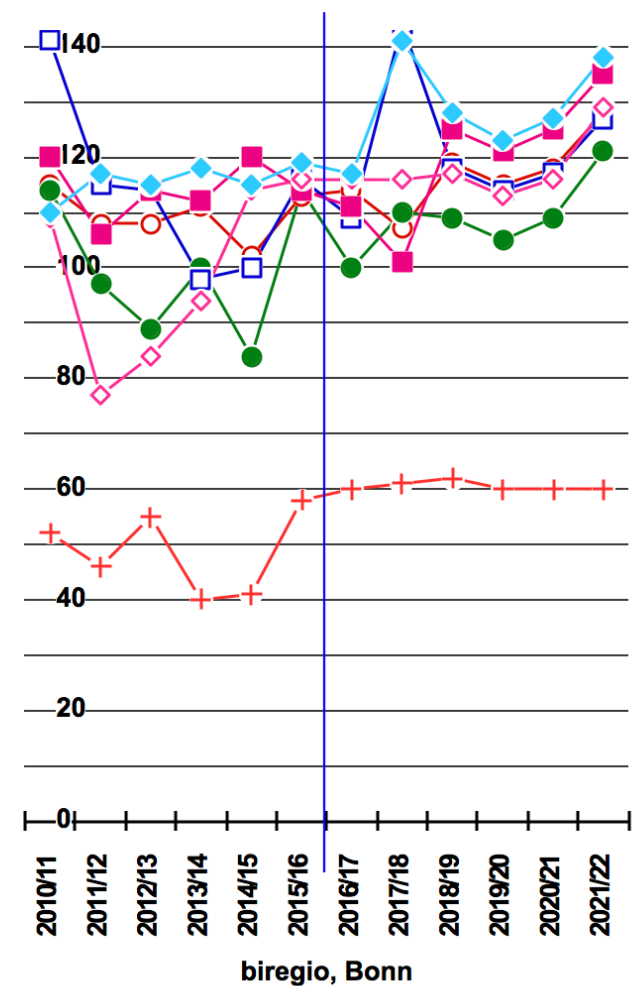

max. gebildete Klassen inkl. DAZ	Klassenräume im IST	Fach-/MZ-GT-Räume im IST	qm Hauptnutzfläche	qm HNF / max gebildete Klasse
----------------------------------	---------------------	--------------------------	--------------------	-------------------------------

	max. Klassen bildbare. inkl. DAZ	KL	FR/MZR/GT	qm HNF	qm/gebildete Klasse	
GrS Kahlhorst inkl. AS	25	21	6	1.703	68	
GrS Kaland	16	15	4	1.208	76	
GrS Paul-Klee inkl. AS	18	20	3	1.783	99	
G(Gem)S St. Jürgen	13	8	4	1.125	87	
GrS Grönauer Baum	13	10	6	1.418	109	
(G)GemS m S II St. Jürgen (J)	36	42	20	4.776	133	
GY Thomas-Mann (G)	40	35	15	4.727	118	G8/G9?
GrS+GemS St. Jürgen Σ	53	43	19	5.852	110	

Lübeck
21-06-



biregio

Projektgruppe - Bildung und Region

37

Kahlhorst mit über 5 Parallelklassen, Kaland mit eher 4 Parallelklassen, Klee mit eher gut 4 Parallelklassen, GrS St. Jürgen könnte um 1 Zug ansteigen, Grönauer Baum mit mehr Klassen als Räumen. GrS+GemS St. Jürgen Σ kann das im Vergleich (!) gut abfangen, GY Mann wie fast alle GY defizitär – selbst bei G8!

Raumprogramm qm HNF	1 Zug	2 Züge	3 Züge	4 Züge
Grundschulen	722	1.106	1.490	1.870
Sekundarstufe I		2.331	2.994	3.665
Sekundarstufe II		1.056	1.359	1.672

Investitionen der Hansestadt Lübeck in die Schulen

Lübeck

21-06-2017

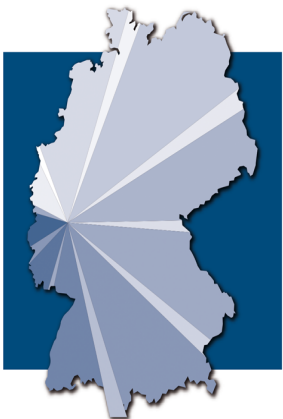

biregio

Projektgruppe - Bildung und Region

Kahlhorst-Schule

Lüt
21-

2006	Zusammenlegung mit der Anton-Schilling-Schule	373.000,00 Euro
2008	Umbau des Verwaltungstraktes	27.000,00 Euro
2009	Bau einer Mensa	246.000,00 Euro
2016	Akustikausstattung der kleinen Gymnastikhalle	?
=		<u>646.000,00 Euro</u>



Kaland-Schule

Lül
21-

2008	Erneuerung Umzäunung des Schulgeländes	20.000,00 Euro
Ab 2018	Erweiterung für Ganztagsbereich	950.000,00 Euro
=		<u>970.000,00 Euro</u>



Schule Grönauer Baum

Lüt
21-

2006	Anbau BGS Integrative Betreute Grundschule Spende von der Possehl-Stiftung 68.000 Euro	98.000,00 Euro
2006	Fenstererneuerung	74.100,00 Euro
2007	Toilettenumbau	70.500,00 Euro
2007	Einweihung Mensa, Schaffung einer Bibliothek	241.000,00 Euro
Ab 08/2017	Ersatzbau für den „Offenen Ganztag“	1.800.000,00 Euro
=		<u>2.283.600,00 Euro</u>

Paul-Klee-Schule

Lüt
21-

2006	Aufstockung 3-Zügigkeit	900.000,00 Euro
2007	Anschaffung von Beamer, Frontliner, Trennwände und Bühnenelemente	13.368,28 Euro
2008	Schulhofgestaltung	51.000,00 Euro
2008	Sanierung Rigolenbauwerk	49.900,00 Euro
2010	Umbau Kita-Räume zu Klassenräumen	100.000,00 Euro
Ab 2018	Umbau der ehemaligen Kirchenräume für schulische Nutzung	100.000,00 Euro
=		<u>1.214.268,28 Euro</u>

Grund- und Gemeinschaftsschule St. Jürgen

Lüb
21-6

2006	Bau einer Mensa, Mönkhofer Weg	143.000,00 Euro
2009- 2013	Einrichtung Mittagsversorgung, Kalkbrenner Straße	622.000,00 Euro
2010	Neue 2,5-Feld Sporthalle, Kalkbrenner Straße	2.330.000,00 Euro
2016	Sanierung von NaWi-Räumen	600.000,00 Euro
2016- 2020	Energetische Maßnahmen; Verlagerung des Schulstandortes Kalkbrenner Straße an den Mönkhofer Weg	13.600.000,00 Euro
=		<u>17.295.000,00 Euro</u>

Thomas-Mann-Schule

Lüt
21-

2006	Zaunerneuerung	22.400,00 Euro
2007	Toilettensanierung	26.200,00 Euro
2008	Sanierung der Turnhalle	1.500.000,00 Euro
2009	Fahrradständer erneuert	13.000,00 Euro
2009	Erneuerung Chemie-Raum	315.000,00 Euro
2010- 2012	Energetische Sanierung und den Bau der Mensa	4.800.000,00 Euro
=		<u>6.676.600,00 Euro</u>

Bauunterhaltungszahlen für alle Lübecker Schulen und den BGA Sportstätten auf 1.000,-€ gerundet für das Jahr 2016.

- laufende Bauunterhaltung	2.060.000,-€
- geplante Bauunterhaltung	3.866.000,-€
- laufende Bauunterhaltung BGA-Sportstätten	480.000,-€

Als Gesamt – Bauunterhaltungsaufwand wurde in 2016 > 6.406.000,-€ kassenwirksam für 2016 beauftragt, ausgeführt und bezahlt. Investive- Maßnahme und Betriebskosten sind hierbei nicht berücksichtigt.



Fazit und Ideen für die Zukunft

Aufgrund neu entstehender Baugebiete werden an einigen Standorten die SchülerInnenzahlen steigen.

Lül
21- Vom Neubaugebiet „Geniner Ufer“ sowie „Rothebek“ ist die Kahlhorst-Schule betroffen, die bereits jetzt ihre Kapazitätsgrenze erreicht hat. Allein die Bauvorhaben am Geniner Ufer begründen bereits eine neue Schule, da auf dem Grundstück der Kahlhorst-Schule kein Platz für Zubauten ist und eine dann ca. 6-zügige Grundschule auch pädagogisch nicht sehr wertvoll wäre.

Das Neubaugebiet „Wasserkunst“ bedeutet neben dem Neubaugebiet „Brückenweg“ evtl. auch weitere Kinder für die Kaland-Schule. Da die Schule ohnehin schon sehr nachgefragt ist, wird sie künftig weniger Kinder aus anderen Einzugsbereichen aufnehmen können, insbesondere St. Jürgen, was wiederum dort zu weiteren Engpässen führen kann.

Lübeck

21-06-2017

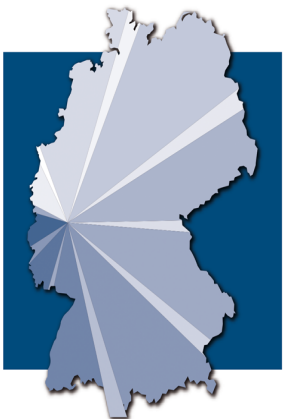

biregio

Projektgruppe - Bildung und Region

© *biregio*
Projektgruppe Bildung und Region
Wolf Krämer-Mandau
Dürenstr. 40
53173 Bonn
0228/36 30 04
info@biregio.de